温度传感器配件

◀ 红外测温传感器聚光镜
◀ 温度传感器安装接头

红外测温传感器聚光镜

代码	类型	功能
ZKP61	红外测温传感器聚光镜	缩小光斑

! 该镜头对红外温度传感器的光学路径产生一定的影响，为了确保测温准确，生产时需要搭配在传感器本体上一起标定，需要把"透过率(transmisity)"参数修改为0.9，请订购时连同传感器本体一起，备注清楚。

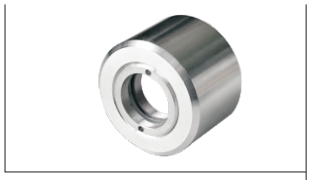

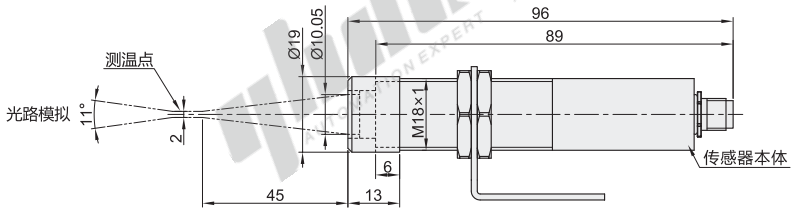

! 传感器本体仅作安装示意参考，此型号不包含传感器本体。

视角标准：第一视角

型号 代码	安装螺纹	焦距	光斑大小	适用传感器代码
ZKP61	M18×1	45	2	ZKP18/ZKP19/ZKP20/ZKP21

请按图示订货 ☞ 型号 ZKP61

未税价(元)

● 优惠价

数量	1~9	10~
价格	100%	另行报价

交货期 5

温度传感器安装接头

代码	类型	功能	材质
ZKP62	温度传感器安装接头	安装固定	铜
ZKP64			不锈钢

! 配套销售。

● 配件1

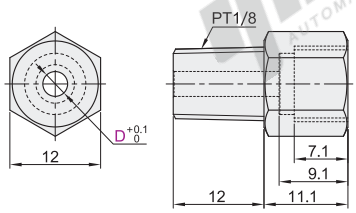

● 中间轴套

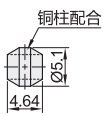

● 配件2

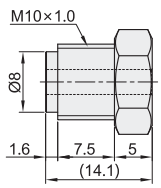

视角标准：第一视角

型号 代码	D	适用传感器代码
(铜) ZKP62	1	ZKP07 ZKP08 ZKP09
	1.6	
	2.3	
(不锈钢) ZKP64	3.2	
	4.8	

请按图示订货 ☞

型号 代码	D
ZKP62	1
	1.6
	2.3

ZKP62—D1

未税价(元)

● 优惠价

数量	1~9	10~
价格	100%	另行报价

交货期 5
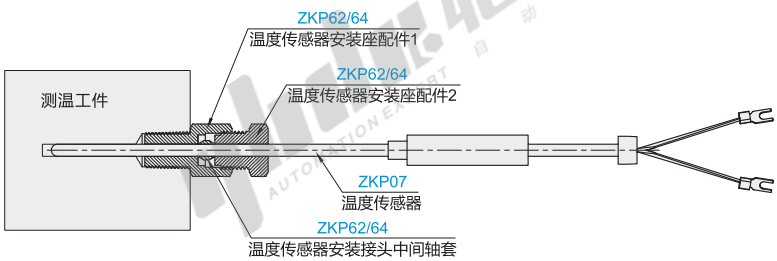
EX Example 使用示例