固定调节型·全PA底座型

重载型

全PA底座型

代码	类型	材质		表面处理
		螺杆	底座	螺杆
WAD26	全PA底座型	S45C	PA	镀铬
WAD27				镀锌
WAD28		SUS304		—

特点：腐蚀性、耐油性、耐磨性性能良好。

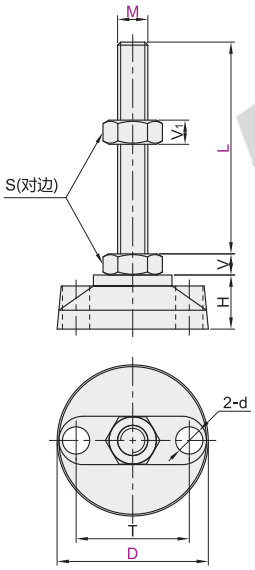

视角标准：第一视角

型号 代码	D	M	L	S	H	V	V_1	T	d	承载 (kg)	参考重量 (kg/pcs)
WAD26 WAD27 WAD28	80	16	50	24	29	10	13	60	8.5	1000	0.17
			100								0.19
			150								0.21
		20	50	30		13	16				0.18
			100								0.22
			150								0.23
		24	50	36		16	19				0.27
			100								0.3
			150								0.32
	100	16	50	24	33	10	13	73	11	1400	0.37
			100								0.39
			150								0.41
		20	50	30		13	16				0.49
			100								0.52
			150								0.55
		24	50	36		16	19				0.61
			100								0.64
			150								0.69
	120	20	100	30	34.5	13	16	90	11	1500	0.54
			125								0.55
			150								0.57
		24	100	36		16	19				0.66
			125								0.68
			150								0.70
			200								0.74
		30	100	46		19	22				0.68
			125								0.7
			150								0.72
			200								0.76

请按图示订货

型号 代码	D	M	L	S
WAD26	80	16	100 150	24

WAD26—D80—M16—L100

未税价(元)

优惠价

数量	1~9	10~
价格	100%	另行报价

交货期 15

哈合达 AUTOMATION EXPERT 自动化专家