光电传感器用凸轮

无开口型/开口宽度固定型

代码	类型	材质	表面处理	附件
PWB41	无开口型	A6063	黑色阳极氧化	2个紧定螺钉
PWB42			本色阳极氧化	
PWB51	开口宽度固定型		黑色阳极氧化	
PWB52			本色阳极氧化	

来图定制

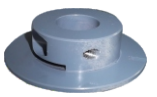

无开口型
PWB41/42

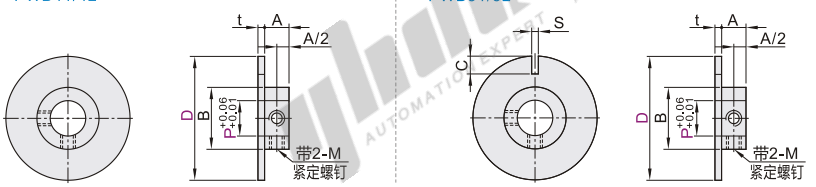

视角标准：第一视角

型号 代码	D	P 选择	M	A	B	C	S	t
无开口型 PWB41 PWB42 / 开口宽度固定型 PWB51 PWB52	28	3 5 6 8	M3	5.5	14	6.5	1.5	1.5
	32	3 4 5 6 6.35 8						
	40	3 4 5 6 6.35 8			20		2	
		9.5 10 12	M4					
	45	3 4 5 6 8	M3		25	8.5		
		10 12 15	M4					
	50	3 4 5 6 6.35 8	M3	7.5			2.5	
		9.5 10 12 15	M4					
	60	3 4 5 6 6.35 8			30			
		9.5 10 12 15						

可选加工

代码	SC( ) 变更开口宽度	PC( ) 变更轴孔径	NC( ) 变更开口数
技术说明	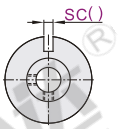	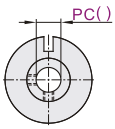	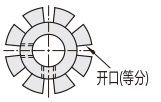
	选型方法 SC1.5 最小单位0.1 SC取值范围：1.0~3.0。	选型方法 PC7 D | PC选择 32 | 7 40 | 7 9 11 50 | 7 9 11 13 14 选型时须将P变更为PC。	选型方法 NC3(开口数为3) NC取值范围2~10。 开口数7不可选择。 D28不适用。 超过两个(含两个)，凹槽为U型。

请按图示订货

型号 代码	D	P
PWB51	32	5 6 6.35
PWB52	40	5 6 6.35

PWB51—D32—P6

可选加工

型号 代码	D	P 选择	可选加工代码
PWB51	28	3 5 6 8	SC( ) PC( ) NC( )
PWB52	32	3 4 5 6 6.35 8	

PWB51—D32—PC7

未税价(元)

优惠价

数量	1~49	50~
价格	100%	另行报价

交货期 9

开口角度指定型

代码	类型	材质	表面处理	附件
PWB61	开口角度指定型	A6063	黑色阳极氧化	2个紧定螺钉
PWB62			本色阳极氧化	

来图定制

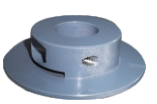

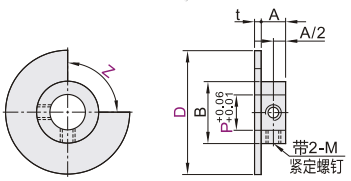

视角标准：第一视角

型号 代码	D	P 选择	Z 最小单位1°	M	A	B	t
PWB61 PWB62	28	3 5 6 8	8~350 (仅指定开口角度指定型)	M3	5.5	14	1.5
	32	3 4 5 6 6.35 8					
	40	3 4 5 6 6.35 8				20	
		9.5 10 12		M4			
	45	3 4 5 6 8		M3	7.5	25	
		10 12 15		M4			
	50	3 4 5 6 6.35 8		M3			
		9.5 10 12 15					
	60	3 4 5 6 6.35 8		M4		30	
		9.5 10 12 15					

可选加工

代码	PC( ) 变更轴孔径
技术说明	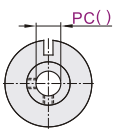
	选型方法 PC7 D | PC选择 32 | 7 40 | 7 9 11 50 | 7 9 11 13 14 选型时须将P变更为PC。

请按图示订货

型号 代码	D	P	Z
PWB61	32	5 6 6.35	8~350
PWB62	40	5 6 6.35	

PWB61—D32—P6—Z30

可选加工

型号 代码	D	P	Z	可选加工代码
PWB61	32	5 6 6.35	8~350	PC( )
PWB62	40	5 6 6.35		

PWB61—D32—PC7—Z30

未税价(元)

优惠价

数量	1~49	50~
价格	100%	另行报价

交货期 5

uhlor 哈合达 AUTOMATION EXPERT 自动化专家