# 内锯齿型垫圈/外锯齿型垫圈/止动垫圈

## 内锯齿型垫圈/外锯齿型垫圈

| 代码 | 类型 | 主体 | | 适用标准 |
|---|---|---|---|---|
| | | 材质 | 表面处理 | |
| TBY31 | 内锯齿型垫圈 | SUS304 | — | GB861.2-1987 |
| TBY35 | 外锯齿型垫圈 | | | GB862.2-1987 |

内锯齿型垫圈
TBY31

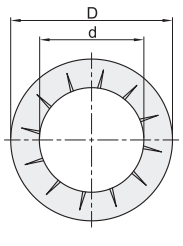


外锯齿型垫圈
TBY35

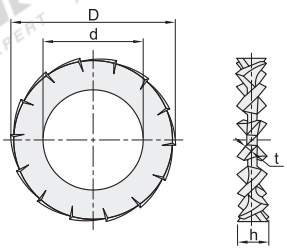


视角标准：第一视角

### 内锯齿型垫圈

| 型号 | | D | d | t | h(约) | 齿数(min) |
|---|---|---|---|---|---|---|
| 代码 | 规格 | | | | | |
| TBY31 | 2 | 4.5 | 2.45 | 0.3 | 3t | 7 |
| | 3 | 6 | 3.5 | 0.4 | | |
| | 4 | 8 | 4.6 | 0.5 | | 8 |
| | 5 | 10 | 5.6 | 0.6 | | |
| | 6 | 11 | 6.76 | | | 9 |
| | 8 | 15 | 8.76 | 0.8 | | 10 |
| | 10 | 18 | 10.93 | 1 | | 12 |
| | 12 | 20.5 | 12.93 | | | |
| | 16 | 26 | 16.93 | 1.2 | | 14 |
| | 20 | 33 | 21.52 | 1.5 | | 16 |

### 外锯齿型垫圈

| 型号 | | D | d | t | h(约) | 齿数(min) |
|---|---|---|---|---|---|---|
| 代码 | 规格 | | | | | |
| TBY35 | 2 | 4.5 | 2.45 | 0.3 | 3t | 9 |
| | 3 | 6 | 3.5 | 0.4 | | |
| | 4 | 8 | 4.6 | 0.5 | | 11 |
| | 5 | 10 | 5.6 | 0.6 | | |
| | 6 | 11 | 6.76 | | | 12 |
| | 8 | 15 | 8.76 | 0.8 | | 14 |
| | 10 | 18 | 10.93 | 1 | | 16 |
| | 12 | 20.5 | 12.93 | | | |
| | 16 | 26 | 16.93 | 1.2 | | 18 |
| | 20 | 33 | 21.52 | 1.5 | | 20 |

请按图示订货

外锯齿型垫圈

| 型号 | |
|---|---|
| 代码 | 规格 |
| TBY35 | 2 |
| | 3 |

TBY35—3

未税价(元)

优惠价

| 数量 | 1~99 | 100~ |
|---|---|---|
| 价格 | 100% | 另行报价 |

交货期 7

## 止动垫圈

| 代码 | 类型 | 材质 | 表面处理 | 适用标准 |
|---|---|---|---|---|
| TBY50 | 单耳型 | SUS304 | — | GB 854-1998 |
| TBY51 | 双耳型 | | | GB 855-1998 |

单耳型
TBY50

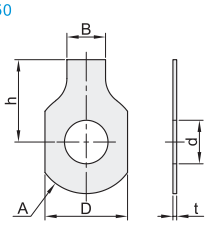


双耳型
TBY51

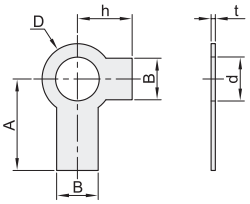


视角标准：第一视角

### 单耳型

| 型号 | | D | B | A | h | d | t |
|---|---|---|---|---|---|---|---|
| 代码 | 公称直径 | | | | | | |
| TBY50 | 5 | 11 | 6 | 17 | 16 | 5.6 | 0.5 |
| | 6 | 12 | 7 | 19 | 18 | 6.7 | |
| | 8 | 16 | 8 | 22 | 20 | 8.7 | |
| | 10 | 19 | 10 | 26 | 22 | 10.9 | |
| | 12 | 21 | 12 | 32 | 28 | 13.4 | 1 |
| | 14 | 25 | | | | 15.4 | |
| | 16 | 32 | 15 | 40 | 32 | 17.4 | |
| | 20 | 38 | 18 | 45 | 36 | 21.5 | |
| | 24 | 42 | 20 | 50 | 42 | 25.5 | 1.5 |
| | 30 | 55 | 26 | 63 | 52 | 31.6 | |

### 双耳型

| 型号 | | D | B | A | h | d | t |
|---|---|---|---|---|---|---|---|
| 代码 | 公称直径 | | | | | | |
| TBY51 | 5 | 9 | 6 | 16 | 8 | 5.5 | 0.5 |
| | 6 | 11 | 7 | 18 | 9 | 6.5 | |
| | 8 | 14 | 8 | 20 | 11 | 8.5 | |
| | 10 | 17 | 10 | 22 | 13 | 10.5 | 1 |
| | 12 | 22 | 12 | 28 | 16 | 13 | |
| | 14 | | | | | 15 | |
| | 16 | 27 | 15 | 32 | 20 | 17 | |
| | 20 | 32 | 18 | 36 | 22 | 21 | |
| | 24 | 36 | 20 | 42 | 25 | 25 | |
| | 30 | 46 | 26 | 52 | 32 | 31 | 1.5 |

请按图示订货

单耳型

| 型号 | |
|---|---|
| 代码 | 公称直径 |
| TBY50 | 5 |
| | 6 |

TBY50—6

未税价(元)

优惠价

| 数量 | 1~200 | 201~ |
|---|---|---|
| 价格 | 100% | 另行报价 |

交货期 5