

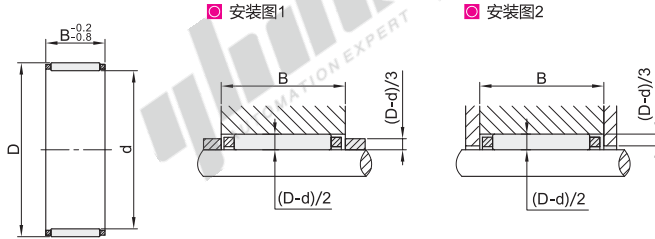

代码	类型		轴承材质	
			国标	相当
BAE...-J	进口型	单列	GCr15	SUJ2

部分规格型号(小尺寸)的保持架材质为合成树脂, 如对材质有要求, 请咨询与确认。



不承诺品牌。

视角标准: 第一视角

代码	型号 轴承型号	d	D	B	基本额定负载		疲劳极限载荷 Cur N	极限转速 rpm	参考转速 rpm	重量 (g) (参考)
					Cr(动) N	Cor(静) N				
BAE...-J	K3X6X7	3	6	7	1430	970	109	47000	75000	0.4
	K4X7X7	4	7	7	1740	1270	145	42500	59000	0.5
	K5X8X8	5	8	8	2350	1920	237	39000	48000	0.7
	K7X10X8	7	10	8	2850	2650	330	36000	36000	0.9
	K7X10X10	7	10	10	3650	3600	485	34500	35000	1
	K8X11X8	8	11	8	3100	3000	375	32500	32000	1
	K8X12X10	8	12	10	5000	4700	560	31500	29000	2
	K9X12X10	9	12	10	4500	5000	680	31000	27500	1.5
	K9X12X13	9	12	13	5900	7100	970	31000	27000	2.1
	K10X13X13	10	13	13	6200	7800	1060	29500	24400	2.3
	K10X14X10	10	14	10	5800	6000	720	29000	23500	2.5
	K10X14X13	10	14	13	7500	8400	1020	29000	23000	4.6
	K12X15X10	12	15	10	4900	6100	830	27000	21500	2.9
	K12X15X13	12	15	13	6400	8500	1170	27000	21100	2.3
	K12X16X13	12	16	13	8000	9400	1150	26500	19900	5.5
	K15X21X15	15	21	15	14300	16400	2210	23600	14700	11
	K16X20X10	16	20	10	7800	9900	1230	23600	15200	5.5
	K16X22X20	16	22	20	18300	22800	3050	22900	14000	17
	K16X24X20	16	24	20	21400	23500	2950	22400	13200	22
	K17X21X17	17	21	17	12200	17900	2350	22900	14400	9.5
	K18X22X10	18	22	10	8400	11300	1400	22400	13600	6
	K18X22X13	18	22	13	9200	12700	1650	22400	14200	8
	K18X24X12	18	24	12	12800	14900	2120	21800	12700	12
	K18X24X20	18	24	20	20200	27000	3550	21800	12400	18
	K20X24X10	20	24	10	8900	12600	1570	21300	12400	6.5
	K20X24X13	20	24	13	9800	14300	1860	21300	12800	9
	K20X24X17	20	24	17	12900	20400	2650	21300	12500	12
	K20X26X12	20	26	12	13400	16200	2310	20900	11700	11
	K20X26X17	20	26	17	19200	26000	3300	20900	11200	16
	K20X28X20	20	28	20	23900	28500	3600	20900	11100	27
	K22X26X10	22	26	10	9100	13400	1670	20400	11500	7.5
	K22X26X13	22	26	13	10400	15900	2080	20400	11800	9.5
	K22X26X17	22	26	17	13700	22700	3000	20400	11500	12
	K22X29X16	22	29	16	20000	25500	3350	19200	10300	16
	K22X30X15	22	30	15	20100	23400	3050	19200	10200	18
	K24X28X13	24	28	13	11000	17600	2290	18800	10800	10
	K25X29X10	25	29	10	9900	15400	1930	18100	10200	8.5
	K25X29X13	25	29	13	11300	18400	2400	18100	10400	11
	K25X30X17	25	30	17	18700	30000	3850	17800	9600	16
	K25X30X20	25	30	20	21700	36500	4850	17800	9500	18
	K25X31X17	25	31	17	19600	28500	3600	17500	9600	19
	K26X30X13	26	30	13	11600	19200	2500	17500	10100	11
	K28X33X13	28	33	13	15300	24200	3100	16100	8900	13
	K28X33X17	28	33	17	19700	33500	4250	16100	8700	17
	K28X34X17	28	34	17	21800	33500	4300	15800	8600	24
	K28X35X16	28	35	16	21500	29500	3950	15600	8700	24
	K30X35X13	30	35	13	15600	25500	3250	15100	8400	14
	K32X37X17	32	37	17	19900	35500	4500	14200	7900	19
	K32X39X16	32	39	16	23800	35500	4700	13800	7600	37
	K35X40X13	35	40	13	16200	28000	3600	13100	7500	19
K35X40X17	35	40	17	20800	38500	4900	13100	7400	21	
K35X42X18	35	42	18	27500	43000	6000	12700	7100	34	
K35X42X20	35	42	20	30000	49000	6200	12700	7000	37	
K35X42X30	35	42	30	39000	68000	9400	12700	7200	67	
K38X46X20	38	46	20	35500	57000	7200	11700	6300	47	
K38X46X32	38	46	32	55000	99000	14200	11700	6200	76	

# 滚针和保持架组件

◀ 单列  
进口型

代码	型号 轴承型号	d	D	B	基本额定负载		疲劳极限载荷 Cur N	极限转速 rpm	参考转速 rpm	重量 (g) (参考)
					Cr(动) N	Cor(静) N				
BAE...-J	K40X45X13	40	45	13	168000	298000	4200	11500	6600	22
	K40X45X17			17	222000	427000	5200	11500	6700	26.5
	K40X45X27			27	271000	692000	10300	11500	6500	41
	K42X47X17	42	47	17	478000	175000	5400	11000	6400	27.5
	K42X50X20			20	324000	386000	7300	10700	6000	55
	K45X50X17			17	233000	506000	5800	10300	6100	29.5
	K45X50X27	45	50	27	348000	844000	11400	10300	5900	46
	K45X53X20			20	332000	471000	8700	10000	5500	58
	K50X55X20			20	271000	576000	7800	9300	5500	38.5
	K50X58X20	50	58	20	359000	593000	8800	9100	5400	65
	K50X58X25			25	449000	841000	10800	9100	5300	80
	K55X60X20			20	286000	66000	8600	8500	5100	42.5
	K55X60X27	55	60	27	376000	939000	13600	8500	4950	55.5
	K55X63X20			20	374000	664000	9500	8300	4800	71
	K55X63X25			25	468000	886000	13700	8300	4700	87
	K60X65X20	60	65	20	297000	711000	9300	7800	4750	45.5
	K60X68X20			20	389000	717000	11000	7700	4400	76.5
	K60X68X25			25	486000	956000	15200	7700	9100	94
	K65X73X30	65	73	30	593000	127000	17100	7100	4300	124
	K70X78X30	70	78	30	612000	136000	18800	6600	4000	132
	K72X80X20	72	80	20	432000	875000	11900	6400	4000	91.5
	K75X83X30	75	83	30	631000	144000	20000	6200	3800	141
	K75X83X35			35	712000	168000	19900	6200	3800	164
	K80X88X30			30	65000	153000	25000	5800	3400	149
	K95X103X30	95	103	30	709000	182000	25000	4950	3150	175
	K100X108X30	100	108	30	725000	191000	26000	4700	3050	184



请按图示订货

型号		d
代码	轴承型号	
BAE...-J	K4X6X7	3
	K4X7X7	4

BAEK3X6X7-J



未税价(元)

● 优惠价

数量	1~50	51~
价格	100%	另行报价



交货期

5



Example  
使用示例

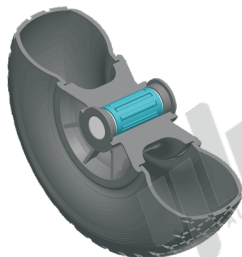

关节  
轴承

E7

怡合达  
AUTOMATION EXPERT 自动化专家