选择开关

标准型

金属类 Ø16~25安装孔

代码	类型		适用安装孔
ZHF11	金属类	超薄型	Ø16~25

开孔尺寸：16(Ø16)

S(标准手柄)

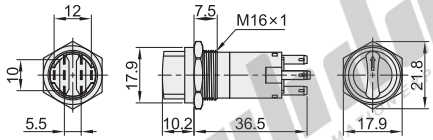

G(钥匙)

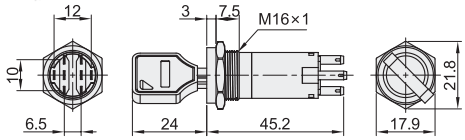

开孔尺寸：19(Ø19)

S(标准手柄)

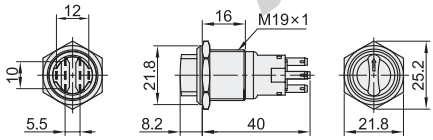

G(钥匙)

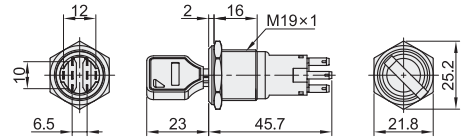

开孔尺寸：22(Ø22)

S(标准手柄)

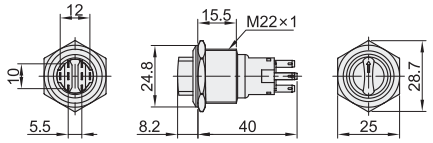

G(钥匙)

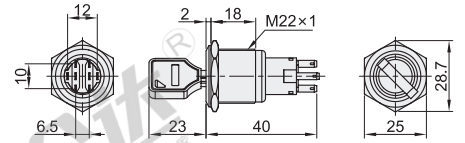

开孔尺寸：25(Ø25)

S(标准手柄)

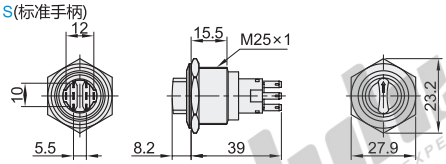

G(钥匙)

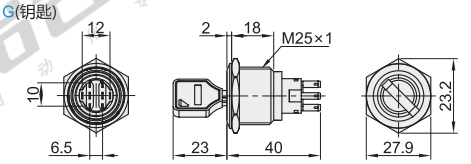

J(配套插件)

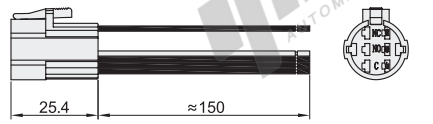

接线示意图

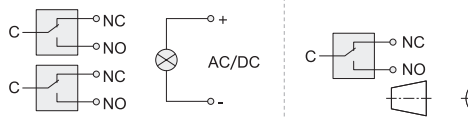

视角标准：第一视角

型号 代码	型号 开孔尺寸	手柄类型	动作类型	触点类型	带灯类型	带灯颜色	带灯电压	材质	是否配插件	防护等级
ZHF11	16(Ø16) 19(Ø19) 22(Ø22) 25(Ø25)★	S(标准手柄) G(钥匙)*	1(2档自复位) 2(2档自锁)	11(1NO 1NC) 22(2NO 2NC)	无指定(不带灯) E(环形)	无指定(不带灯) R(红色) G(绿色) Y(黄色) B(蓝色) W(白色)	无指定(不带灯) A(AC/DC 24V)	无指定(铜镀镍) S(不锈钢)	无指定(无配套插件) J(配套插件)	IP65
			3(3档自锁) 4(3档自复位)	22(2NO 2NC)						

带★的开孔尺寸25仅能选择无配套插件。

当选择带灯类型 无指定(不带灯)时，带灯颜色和带灯电压只能选无指定。

带*G(钥匙)仅适用不带灯。

请按图示订货

型号 代码	型号 开孔尺寸	手柄类型	动作类型	触点类型
ZHF11	16(Ø16) 19(Ø19)	S(标准手柄) G(钥匙)*	1(2档自复位) 2(2档自锁)	11(1NO 1NC) 22(2NO 2NC)

ZHF11 — 16 — S — 2 — 11

开关额定值

额定绝缘电压		25V
额定冲击耐受电压		500V
绝缘电阻		100MΩ
触点接触电阻(初始值)		≤50mΩ
额定使用电流	DC-12	50mA/24VDC
触点材质		银合金
电气寿命		复位20万次
机械寿命		复位100万次

性能参数表

操作行程	≈0.5mm
触点最小使用负载	3V AC/DC 1mA
工频耐压	1000VAC，50HZ，1min
耐振动	10~50Hz，1.5mm振幅
抗冲击性	10g
动作频率	1200次/小时
工作环境温度	-22℃~+55℃（无冷冻）
工作环境湿度	45~90%RH
贮存环境温度	-22℃~+70℃（无冷冻）
贮存环境湿度	45~90%RH
防撞等级	IK10