带护环型弹出式把手锁

代码	类型		材质	表面处理	参考重量 (kg)
			基座/把手	基座/把手	
XAR65	L型把手	带锁芯	ZDC	镀亮铬	0.811

特点

- 配置淬火防护环，大幅提升锁芯周围的强度，可以有效防止钻头破坏；
- 可防护锁芯因强行旋转而造成的破坏与开锁；
- 锁芯采用防止强行拔出的设计构造；
- 只需按压把手即可完成上锁；
- 左右开门通用，将凸轮翻转，即可实现左右切换。

配置钥匙：2把

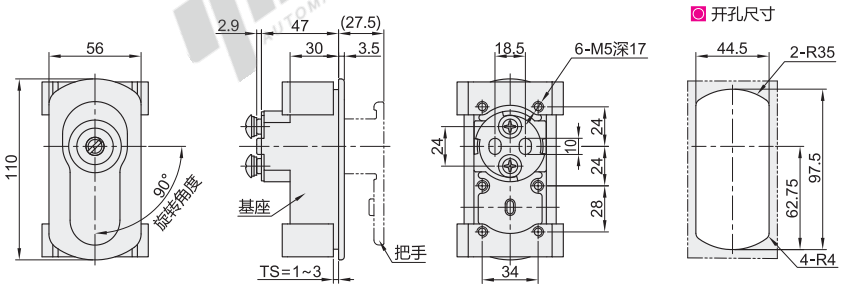

视角标准：第一视角

请按图示订货

型号
XAR65

未税价(元)

优惠价

数量	1~9	10~
价格	100%	另行报价

交货期 7

密封把手锁

代码	类型		材质		表面处理		参考重量 (kg)
			基座/把手	锁舌	基座/把手	锁舌	
XAR68	L型把手	带锁芯	ZDC	ZDC	烤漆(银色)	镀亮铬	1.872

特点

- 采用加厚锁舌，强力密闭；
- 可防水防尘；
- 左开用(图示)，可选右开门。

用途

- 屏蔽装置，隔音门，电磁波防护门。

配置钥匙：2把

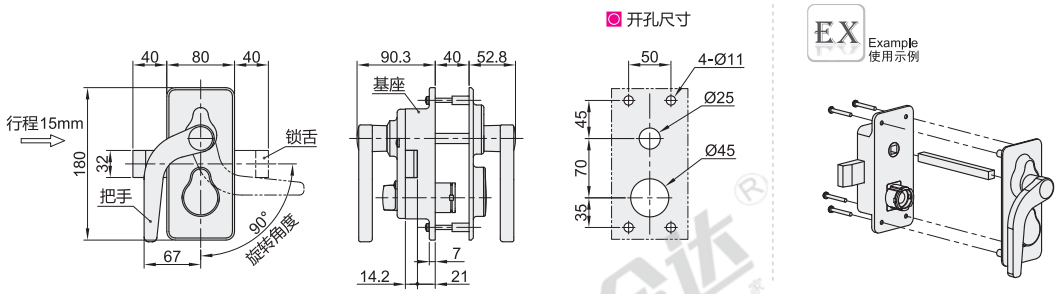

视角标准：第一视角

型号	
代码	规格
XAR68	L(左开门) R(右开门)

请按图示订货

型号	
代码	规格
XAR68	L R

XAR68—R

未税价(元)

优惠价

数量	1~9	10~
价格	100%	另行报价

交货期 7