代码	类型	电机外径
ZJC16	内转子DD马达	Ø220

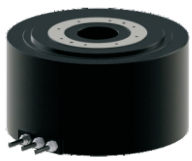

特点

- 产品系列丰富，峰值转矩9~500N.m可选，电机应用广泛，内置光栅编码器反馈；
- 重复精度高，低轴向、径向跳动，满足高精度客户要求，直接连接负载，高响应，基本实现免维护。

电机高度：123

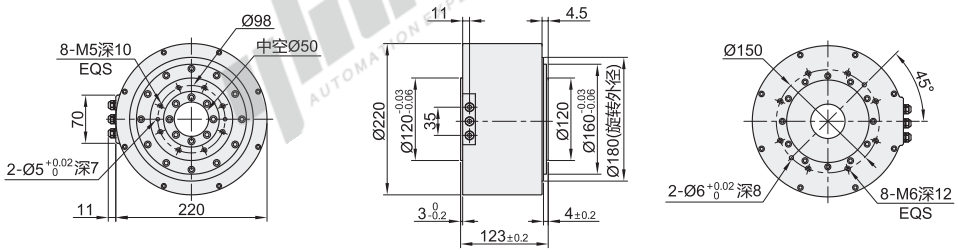

电机高度：168

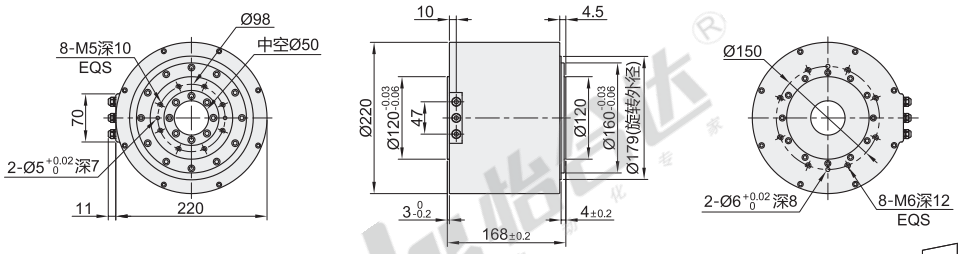

视角标准：第一视角

型号		出线位置	驱动器选配
代码	电机高度		
ZJC16	123	B1(侧边出线)	无指定(不配驱动器) S(高创脉冲型驱动器) SE(高创总线型驱动器)
	168		

DD马达标配4米动力线和编码器线缆，若有其它长度需求请与我司联系。

请按图示订货

型号		出线位置	驱动器选配
代码	电机高度		
ZJC16	123	B1	无指定 S SE

ZJC16 — 123 — B1 — S

未税价(元)

优惠价

数量	1~5	6~
价格	100%	另行报价

交货期 14

性能参数表

型号	ZJC16-123	ZJC16-168
连续转矩(N.m)	50.6	86.6
连续电流(A rms)	5.5	5.7
最大转矩(N.m)	152	266
最大电流(A rms)	16.5	17.5
转矩常数(Nm/A rms)	9.2	15.2
电阻(Ω(25℃))	3.2	4.2
电感(mH(25℃))	8.5	11.6
极数	40	40
反电势常数(Vrms/rad/s)	8.3	12.4
最大额定功耗(W(25℃))	184.8	260.6
电机常数(Nm/√W)	3.7	5.4
转动惯量(Kg.m²)	0.034	0.036
电机重量(kg)	20	24.7
最高转速(rpm)	200	150
定位精度(Arc sec)	±20	±20
重复精度(Arc sec)	±1.5	±1.5
分辨率(sin/cos)	11740	11740
最大轴向载荷(N)	8000	8000
最大径向载荷(N.m)	80	80
轴向偏摆(mm)	0.005	0.005
径向偏摆(mm)	0.005	0.005