弹簧蝶形铰链

长型/工字型
一字型

长型

代码	类型		材质	表面处理
HFE96	长型	锥孔型	SPCC	镀锌

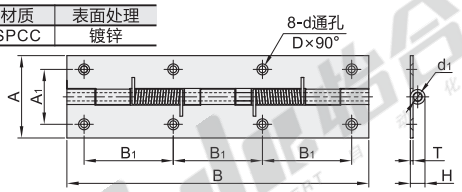

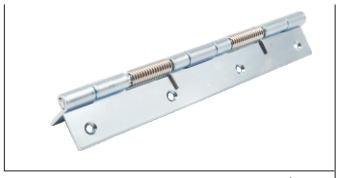

弹簧铰链开合角度180°内，超出会加快扭力衰减。

视角标准：第一视角

型号 代码	型号 规格	A	B	A_1	B_1	T	H	d	d_1	D	扭矩(N·m) 直角展开时	参考重量 (kg/pcs)
HFE96	220	60	220	40	65	2	10.7	5	6.7	8	1.08±20%	0.28

扭矩值为单个铰链时的扭矩。

工字型·内折型

代码	类型		材质	表面处理
HFE98	工字型	圆孔+椭圆孔型	SUS304	—

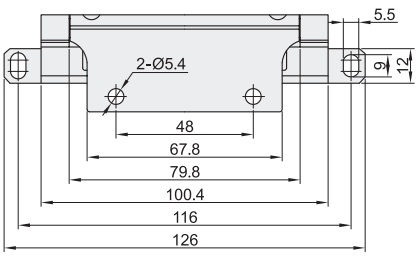

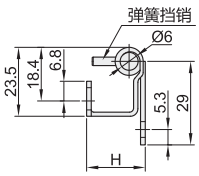

视角标准：第一视角

型号 代码	型号 规格	H	负载 (Kg)	参考重量 (Kg/pcs)
HFE98	17.5	17.5	28	0.1
	20.5	20.5		
	23.4	23.4		

容许负载为使用2个时的数值。

请按图示订货

型号 代码	型号 规格	H
HFE98	17.5	17.5
	20.5	20.5

HFE98—17.5

未税价(元)

优惠价

数量	1~9	10~
价格	100%	另行报价

交货期 1

工字型·外折型·双轴弹簧型

代码	类型		材质	表面处理
HFE99	外折型	双轴弹簧型	SUS304	滚筒研磨

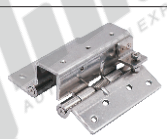

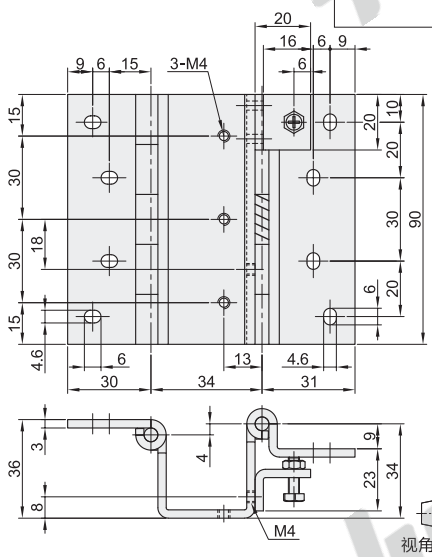

视角标准：第一视角

型号 代码	型号 规格	参考重量 (Kg/pcs)
HFE99	90	0.42

一字型·弹力调节型

代码	类型		材质	表面处理
HFE95	常闭型	腰孔+沉孔型	ZDC	镀铬

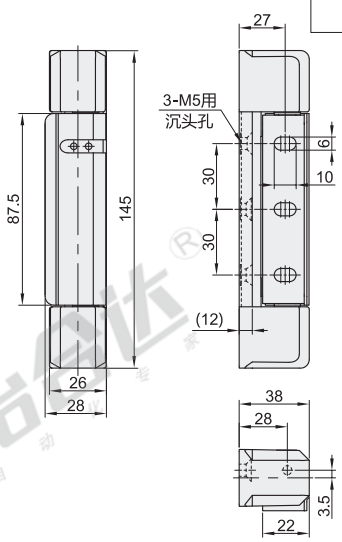

视角标准：第一视角

型号 代码	型号 规格	负载(kg)	参考重量 (Kg/pcs)
HFE95	145	20	0.465

容许负载为使用2个时的数值。

请按图示订货

型号 代码	型号 规格
HFE99	90

HFE99—90

未税价(元)

优惠价

数量	1~9	10~
价格	100%	另行报价

交货期 1

铰链