

国产拖链/接头

高性价比型 · 18系列 · 内径打开 · 横梁单侧可开
一般用 小型(半封闭式)

拖链

代码	类型	内高	打开方式	横梁	腔数	材质	颜色	允许温度	阻燃等级
VB Y13	一般用	18	内径打开	半封闭式	单腔	工程塑料	黑色	-20°C~100°C	UL94-HB

本系列拖链标准型号包含一套接头(移动端、固定端各一个)。

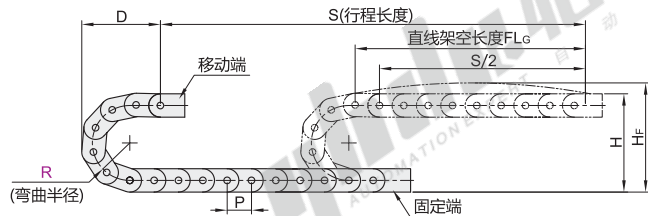

- H=理论安装高度
- Hf=实际安装高度
- D=拖链退回极限位置时的最小距离
- K=π·R+安全量

内径打开

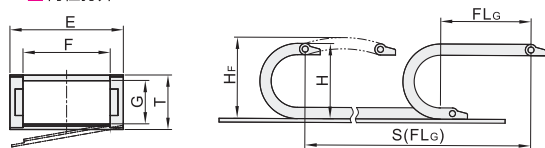

接头安装方式选择

带孔移动端(外部链节)

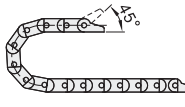

带销固定端(内部链节)

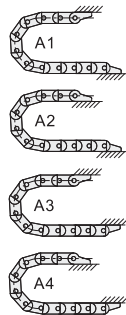
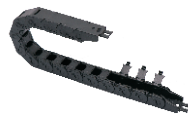

本产品有4种组装方式任意组合, 满足各种安装场合。



每米链节数=1000÷节距P

型号 代码	规格	弯曲半径R	链节数N	接头	内高G	外高T	内宽F	外宽E	节距P	安装尺寸			实际安装高度Hf	最大电缆直径	最大架空负载(kg/m)	最大架空长度(m)	重量(kg/m)
										H	D	K					
VB Y13	1818	28	1~	(带梳状板) VEY13	18	23	18	29	30.5	79	101	210	99	16	1.5	1.4	≈0.41
		99								111	241	119					
		119								121	273	139					
		143								133	310	163					
		173								148	358	193					
	79	101								210	99						
	99	111								241	119						
	119	121								273	139						
	143	133								310	163						
	173	148								358	193						
	79	101					210	99									
	99	111					241	119									
	119	121					273	139									
	143	133					310	163									
	173	148					358	193									
	1825	28					38	25		36	≈0.43						
48		38	37	48	≈0.48												
60		38	50	61	≈0.52												
75		38															
75		38															

接头

代码	类型	梳状板	材质	颜色	允许温度	阻燃等级
VEY13	18系列拖链用	有	工程塑料	黑色	-20°C~100°C	UL94-HB

规格: 1818

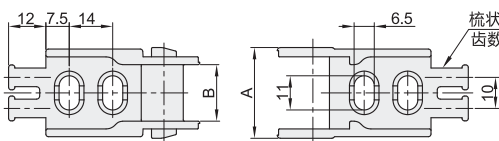

规格: 1825/1837/1850

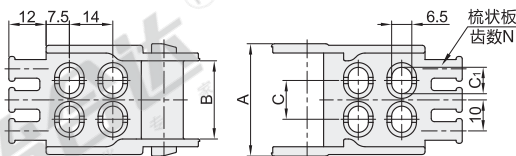

视角标准: 第一视角

型号	规格	内宽	A	B	C	C1	梳状板齿数N	适用拖链
VEY13	1818	18	29.2	18.2	—	—	2	VB Y13-1818
	1825	25	36.2	25.2	12.5	8.5	3	VB Y13-1825
	1837	37	48.2	37.2	22	11	4	VB Y13-1837
	1850	50	61.2	50.2	35	11	5	VB Y13-1850

拖链(含接头拖链型号)

型号	规格	弯曲半径R	链节数N	接头
VB Y13	1818	28	1~	(带梳状板)
	1825	38		

VB Y13-1818-R28-N20-VEY13

接头(单买接头型号)

型号	规格
VEY13	1818
	1825

VEY13-1818



● 优惠价
数量 1~9 10~
价格 100% 另行报价

