标准型

代码	类型		主体材质		球	
			国标	相当	材质	硬度
QDA20	法兰式	标准型	45	S45C	SUJ2	62HRC~
QDA21			0Cr18Ni9	SUS304	SUS440C	55HRC~

QDA20(S45C)

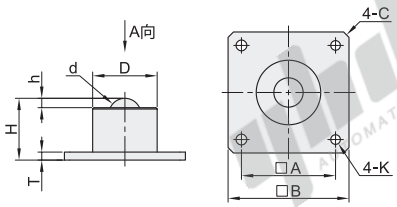

A向视图

QDA21(SUS304)

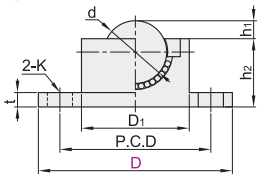

视角标准：第一视角

S45C

型号 代码	规格	d	A	B	D	H	h	T	K	C	耐负载 N(kgf)
QDA20	12	12	35	45	24	23	3.5	3	3.6	2	200(20)
	25	25.4	45	57	45	41	5.6	5	5.6		2300(230)
	30	30.1625	54	68	54	49	6.5	6	6.5	5	3000(300)
	38	38.1	58	76	60	62	13	13	7.1		4600(460)
	51	50.8	102	127	98	98	14.3	9.6	11	7	7500(750)

SUS304

型号 代码	D	D_1	h_1	h_2	t	P.C.D	d	K	耐负载 N(kgf)
QDA21	27	15	2.5	9.5	2	21	8.73	3.6	55(5.6)
	30	18	3.5	11.5		24	10.32		62(6.3)
	39	24	5.3	14.7	3	31.5	15.87	4.6	343(35)
	48	30	6.3	18.7	4	39	19.05	5.6	412(42)

请按图示订货

S45C

型号 代码	D	d
QDA20	12	12
	25	25.4

QDA20—D25

SUS304

型号 代码	D	D_1
QDA21	27	15
	30	18

QDA21—D30

未税价(元)

优惠价

数量	1~9	10~
价格	100%	另行报价

QDA20

未税价(元)

优惠价

数量	1~19	20~
价格	100%	另行报价

QDA21

交货期 1 QDA21

交货期 7 QDA20

向下使用型

代码	类型		主体		托座		主球		副球		防尘密封圈
			材质	表面处理	材质	硬度	材质	硬度	材质	硬度	材质
QDC31	法兰式	向下使用型	S45C	无电解镀镍	SCM415	55HRC~	SUJ2	55HRC~	SUJ2	55HRC~	毛毡

请将滚珠朝下使用。

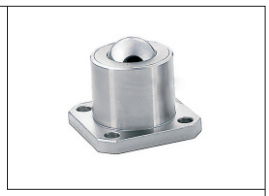

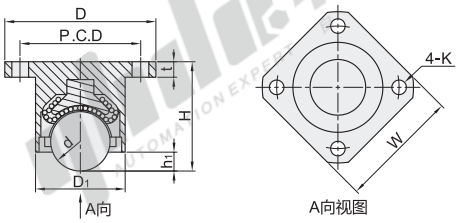

A向视图

视角标准：第一视角

型号 代码	规格	D	D_1	h_1	H	d	t	P.C.D	W	K	耐负载 N(kgf)
QDC31	40	40	24	5	29	15.875	4	32	32	4.5	900(90)
	50	50	30	6	34	19.05	5	40	40	5.5	1100(110)
	60	60	38	8	45	25.4	6	49	48	6.5	1200(120)

请按图示订货

型号 代码	规格
QDC31	40
	50
	60

QDC31—50

未税价(元)

优惠价

数量	1~49	50~
价格	100%	另行报价

交货期 1

带弹簧向下使用型

代码	类型		主体材质		球材质		封盖材质	表面处理
			国标	相当	国标	相当		
QDE72	法兰式	带弹簧向下使用型	45	S45C	GCr15	SUJ2	S20C	发黑

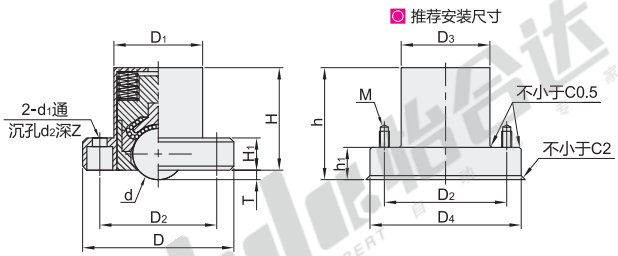

视角标准：第一视角

型号 代码	规格	主体尺寸 D	D_1	D_2	d	d_1	d_2	Z	H	H_1	T	安装尺寸（推荐） D_3	D_4	h	h_1	M	压缩量/耐负载（kgf） 0.5mm	1.0mm	1.5mm	2.0mm
QDE72	60	60	38	48	19.05	6.5	11	8	47.5	13	3	>38	>61	46	14±0.1	M6	60	65	70	75
	75	75	44	59	25.4	9	14	11	60	16		>44	>76	58.5	17±0.1	M8	120	140	160	180

请按图示订货

型号 代码	规格	D
QDE72	60	60
	75	75

QDE72—75

未税价(元)

优惠价

数量	1~49	50~
价格	100%	另行报价

交货期 1