限位蝶形铰链

树脂型·沉孔型

多角度可限型

树脂型·PBT

代码	类型		调整角度	材质
HFM11	树脂型	沉孔型	多角度可限型	PBT

特点
- 可临时定位在-10°、120°、170°三个位置；
- 轴的方向为水平或垂直均可使用；
- 已通过4万次开关测试。

用途
- 医疗设备、检测设备、分析设备等小型轻型门。

推荐螺钉
- 盘头小螺钉M4或盘头自攻螺钉标称尺寸4。

注意
- 定位扭矩存在差异，并非保证值；
- 请在全闭时0°、全开时170°的位置另行设置止动器；
- 使用时，请事先安装在实物上经行验证；
- 请在室内使用，不要在会受到雨、雪等侵袭的场所使用，否则可能会损坏；
- 安装时请勿使用冲击起子。

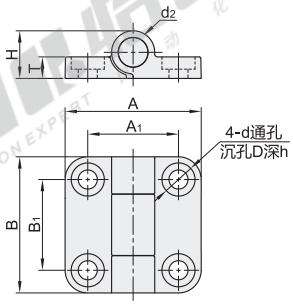

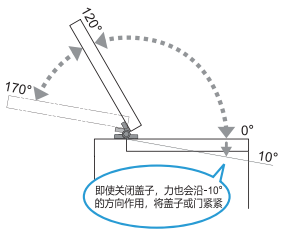

【旋转角度、定位角度】

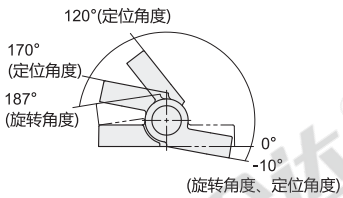

视角标准：第一视角

型号 代码	型号 规格	铰链颜色	A	B	A_1	B_1	T	H	d_2	沉孔 d	沉孔 D	沉孔 h	定位扭矩 (cN·m/个)	参考重量 (kg/pcs)
HFM11	30	E(黑色) W(白色)	30	30	20	20	4.75	10.5	9.5	4.2	7.3	2.7	开启角度-10°、170°：26.0 开启角度120° ：14.5	0.07

请按图示订货

型号 代码	型号 规格	铰链颜色
HFM11	30	E(黑色) W(白色)

HFM11—30—E

未税价(元)

优惠价

数量	1~9	10~
价格	100%	另行报价

交货期 3

树脂型·POM

代码	类型		调整角度	材质	表面处理/颜色
HFM16	树脂型	沉孔型	多角度可限型	POM	皮纹处理

用途
- 医疗设备、测量设备、食品机械等的树脂板门及小型钣金门

注意
- 初始设定释放扭矩存在差异，并非保证值；
- 请勿将门长时间停在非停止位置；
- 使用时，请事先通过实物加以确认。

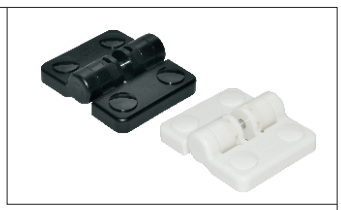

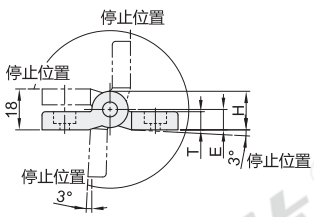

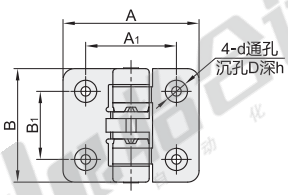

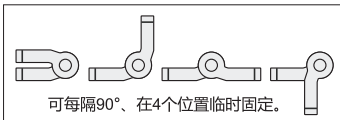

可每隔90°、在4个位置临时固定。

视角标准：第一视角

型号 代码	型号 规格	铰链颜色	A	B	A_1	B_1	T	E	H	沉孔 d	沉孔 D	沉孔 h	初始设定释放扭矩 (cN·m/个)	参考重量 (kg/pcs)
HFM16	50	E(黑色) W(白色)	60	50	40	30	8	9	17	4.2	9.8	5.2	49	0.03

请按图示订货

型号 代码	型号 规格	铰链颜色
HFM16	50	E(黑色) W(白色)

HFM16—50—E

未税价(元)

优惠价

数量	1~9	10~
价格	100%	另行报价

交货期 3

铰链

whdhe合达 AUTOMATION EXPERT 自动化专家