碳钢蝶形铰链

内镶型

代码	类型		材质	表面处理
HFR46	内镶型	螺孔+焊接型	SPCC	镀锌

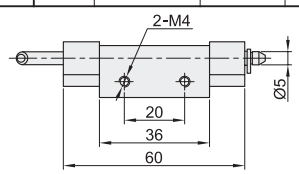

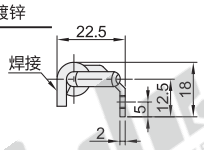

EX Example 使用示例

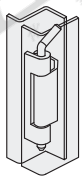

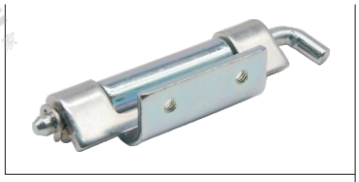

视角标准：第一视角

型号 代码	型号 规格	负载 (kg)	参考重量 (kg/pcs)
HFR46	20	10	0.06

容许负载为使用2个时的数值。

请按图示订货

型号 代码	型号 规格	参考重量 (Kg/pcs)
HFR46	20	0.06

HFR46—20

未税价(元)

优惠价

数量	1~9	10~
价格	100%	另行报价

交货期 1

平型(镀铬)

代码	类型		性价比	材质	表面处理
HFV02	平型	圆孔型	普通型	SPCC	镀铬
E-HFV02			经济型		

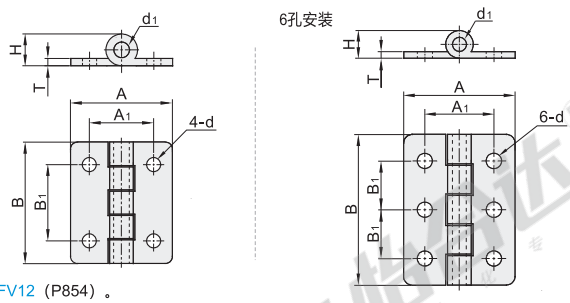

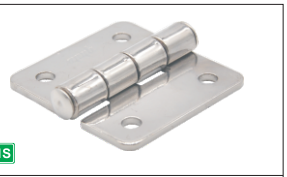

RoHS

仅HFV02符合RoHS标准

相同尺寸不同材质请参阅HFV12（P854）。

视角标准：第一视角

4孔安装

型号 代码	型号 规格	A	B	A_1	B_1	H	T	d	d_1	分段数	负载 (kg)	参考重量 (kg/pcs)
HFV02 E-HFV02	40	35	40	21	25	9	2	5.5	5	5	9	0.035
	47	47	47	32	30			6.5			12	0.05
	58	61	58	42	37	11.5	3			4	25	0.12
	70	80	70	47	43						30	0.19

容许负载为使用2个时的数值。

请按图示订货

型号 代码	型号 规格	A
HFV02	65	35
	77	47

HFV02 — 65

未税价(元)

优惠价

数量	1~9	10~
价格	100%	另行报价

交货期 1

6孔安装

型号 代码	型号 规格	A	B	A_1	B_1	H	T	d	d_1	分段数	负载 (kg)	参考重量 (kg/pcs)
HFV02 E-HFV02	65	35	65	21	25	9	2	5.5	5	5	11	0.06
	77	47	77	32	30						15	0.08
	95	61	95	42	37	12	3	6.5	6	4	35	0.20
	113	80	113	47	43						40	0.32

容许负载为使用2个时的数值。

平型（镀锌）

代码	类型		性价比	材质	表面处理
HFE01	平型	圆孔型	经济型	SPCC	镀锌

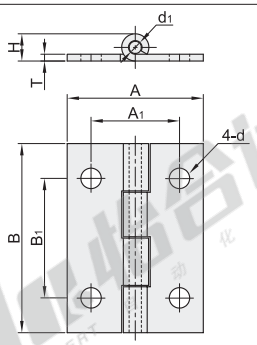

视角标准：第一视角

型号 代码	型号 规格	A	B	A_1	B_1	H	T	d	d_1	负载 (Kg)	参考重量 (kg/pcs)
HFE01	32	28	32	18	21.2	3.8	0.8	3	2	3	0.01
	50	31.8	50.8	19	35	4.5	1	4.7	2.2	5	0.02

容许负载为使用2个时的数值。

请按图示订货

型号 代码	型号 规格	A
HFE01	32	28
	50	31.5

HFE01— 32

未税价(元)

优惠价

数量	1~9	10~
价格	100%	另行报价

交货期 1