重型钢制万向球 压入式/螺杆式

车削型

代码	类型		材质				表面处理	
			主体	调整环	主球	副球	主体	主球
QFA01	压入式	半压入式	S45C	S45C	SUJ2	SUJ2	镀镍	—
QFA02			SUS304	SUS304	SUS304	SUS304	—	
QFA11		全压入式	S45C	S45C	SUJ2	SUJ2	镀镍	
QFA12			SUS304	SUS304	SUS304	SUS304	—	
QFB10	螺杆式	带杆型	S45C	S45C	SUJ2	SUJ2	镀铬	
QFB11			S45C	S45C	SUJ2	SUJ2	镀镍	
QFB12			SUS304	SUS304	SUS304	SUS304	—	

半压入式
QFA01
QFA02

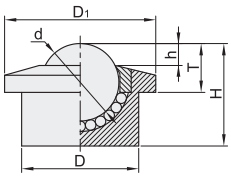

全压入式
QFA11
QFA12

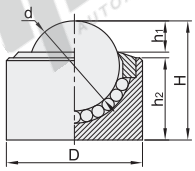

螺杆式(镀铬)
QFB10

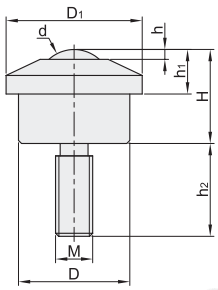

螺杆式(镀镍/无表面处理)
QFB11
QFB12

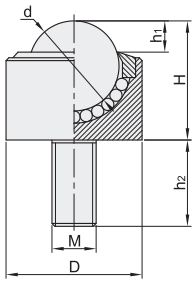

视角标准：第一视角

压入式·半压入式

型号 代码	型号 规格	D	d	D_1	h	T	H	单体载重 (kg)	容许荷重 (kg)	本体重量 (g)
QFA01 QFA02	12	18	12	23	2	7.3	15.5	25	30	30
	15	24	15.875	31	4.5	10	21	40	50	60
	22	36	22.226	45	4	9.8	31	140	160	185
	25	38	25.4	45	7.2	14	31	180	200	190
	30	45	30.163	55	6.4	13.8	36.5	250	300	380
	38	57	38.1	69	8	16.5	46.5	380	420	920
	45	62	45	75	9	19	54	450	500	1100
	60	100	60	119	13	30	78	800	1200	3800

压入式·全压入式

型号 代码	型号 规格	D	d	H	h_1	h_2	单体载重(kg) QFA11	单体载重(kg) QFA12	容许荷重(kg) QFA11	容许荷重(kg) QFA12	本体重量 (g)
QFA11 QFA12	8	15	8	10.3	1.7	8	5	3	8	5	6
	10	16	10	12.5	2.5	8.5	15	10	20	15	28
	12	22	12	17	2.5	14	25	20	30	25	35
	15	24	15.87	20	4	14	40	30	45	40	50
	22	36	22.2	31	6	23	80	60	100	80	190
	25	37	25.4	32	6.5	22.5	120	95	150	125	230
	30	45	30.16	38	8	27	180	150	200	170	340
	38	55	38.1	48	9.5	33.5	250	200	300	250	560
	45	62	45	53.4	11	37.6	400	300	350	350	900
	60	100	60	77.5	20	47.5	550	400	450	450	2100

螺杆式(镀铬)

型号 代码	型号 规格	D	d	D_1	H	h	h_1	h_2	M	耐负载 N(kgf)	本体重量 (g)
QFB10	8	15	8	19.5	11.1	2	4.3	12	M5	150(15)	20
	12	18	12	22	15.5	3.2	7.3	15	M6	350(35)	40
	15	24	15.875	31	21	4	10		M8	700(70)	85
	22	36	22.225	44.5	31	6	11	22	M10	2000(200)	250
	25	38	25.4	44. 5	31	7.2	14	25	M12	2200(220)	280
	30	45	30.1625	54. 5	36.5	8	13.8	30	M16	3500(350)	410
	38		38.1	64.5	48	9.6	16			4500(450)	780
	45	62	45	74. 5	54	9	19	45	M20	5500(550)	1150
	60	100	60	117	78	16	30	60	M24	16000(1600)	4000

螺杆式(镀镍/无表面处理)

型号 代码	型号 规格	D	d	H	h_1	h_2	M	单体载重(kg) QFB11	单体载重(kg) QFB12	容许荷重(kg) QFB11	容许荷重(kg) QFB12	本体重量 (g)
QFB11 QFB12	8	15	8	13.6	1.7	20	M5	8	5	15	10	20
	12	22	12	17	2.5	15	M8	25	15	30	20	35
	15	24	15.87	21	6	18		40	30	45	40	60
	22	36	22.23	31	4	22	M10	90	70	100	80	200
	25	38	25.4	32	6.5	25	M12	130	100	150	120	235
	30	45	30.17	36.5	6.4	30	M16	250	200	300	250	410
	38	54	38.1	48	9.5	30		300	220	350	280	600

请按图示订货

型号 代码	型号 规格
QFA01	12
	15

QFA01—15

未税价(元)

优惠价

数量	1~9	10~
价格	100%	另行报价

QFB10

未税价(元)

优惠价

数量	1~19	20~
价格	100%	另行报价

其余

交货期 7

QFB10

交货期 1

其余