内装门・上下偏置型

代码	类型		适用内/外装门	拔插方向	材质	表面处理/颜色
HFH31	上下偏置型	螺孔型	内装门	左侧	ZDC	电泳(黑色)
HFH36				右侧		

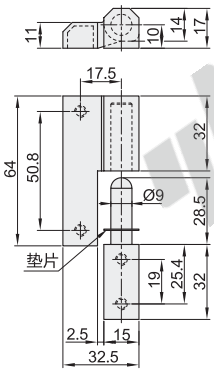

安装尺寸图

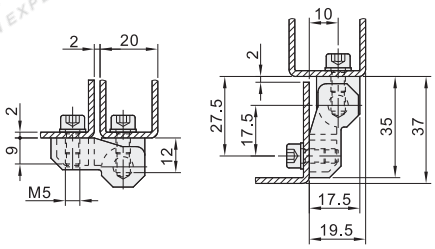

图示为左侧拔插型。

视角标准：第一视角

型号 代码	型号 规格	负载 (kg)	参考重量 (kg/pcs)
HFH31 HFH36	64	10	0.1

容许负载为使用2个时的数值。

请按图示订货

型号 代码	型号 规格
HFH31	64

HFH31—64

未税价(元)

优惠价

数量	1~9	10~
价格	100%	另行报价

交货期 1

内/外装门・螺孔型

代码	类型		适用内/外装门	拔插方向	材质	表面处理/颜色
HFJ51	螺孔型	对称型	内/外装门	左侧	ZDC	电泳(黑色)
HFJ56				右侧		
HFJ52		上下偏置型		右侧		喷塑(亚光黑)
HFJ53						镀铬
HFJ57				左侧		喷塑(亚光黑)
HFJ58						镀铬

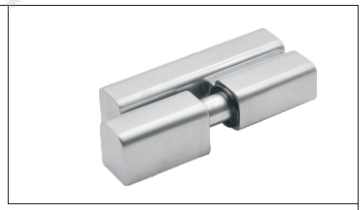

对称型
HFJ51
HFJ56

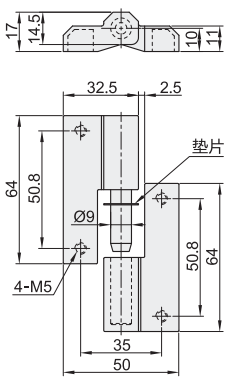

安装尺寸图

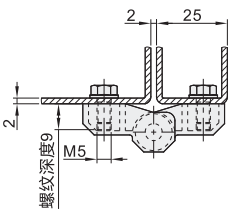

上下偏置型
HFJ52
HFJ53
HFJ57
HFJ58

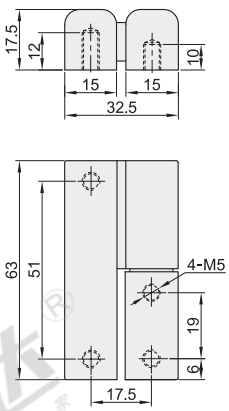

图示为左侧拔插型。

图示为右侧拔插型。

视角标准：第一视角

型号 代码	型号 规格	负载 (kg)	参考重量 (kg/pcs)
HFJ51 HFJ56	64	10	0.16

容许负载为使用2个时的数值。

型号 代码	型号 规格	负载 (kg)	参考重量 (kg/pcs)
HFJ52 HFJ53 HFJ57 HFJ58	63	10	0.14

容许负载为使用2个时的数值。

请按图示订货

型号 代码	型号 规格
HFJ51 HFJ56	64

HFJ51—64

未税价(元)

优惠价

数量	1~9	10~
价格	100%	另行报价

交货期 1