内螺纹安装型

代码			材质		表面处理
球头型	球头锥型	平头锥型	国标	相当	
PAJ01	PAJ11	PAJ21	45	S45C	无电解镀镍
PAJ06	PAJ16	PAJ26	0Cr18Ni9	SUS304	—

来图定制

球头型
PAJ01/06

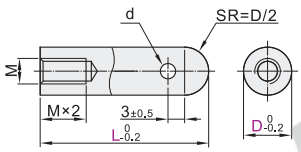

球头锥型
PAJ11/16

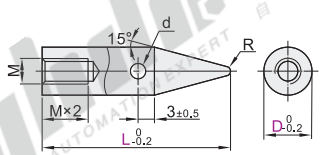

平头锥型
PAJ21/26

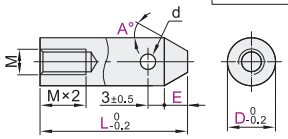

视角标准：第一视角

型号 代码	D	L 最小单位1	M	R	d
球头型 PAJ01 PAJ06 球头锥型 PAJ11 PAJ16	6	19~100	3	1	2
	8	19(24)~100	4	1.5	2.5
	10	19(26)~100		2	
	12	21(32)~100	5		
	15	25(40)~100			
	20	28(47)~100	6	3	5
	25	31(57)~100			

型号 代码	D	L 最小单位1	E 最小单位0.5	A 最小单位1°	M	d
平头锥型 PAJ21 PAJ26	6	19~100	5.0≤E E≤L-M×3	1~45	3	2
	8				4	
	10				5	2.5
	12					
	15	25~100			6	5
	20					
	25					

球头锥型L尺寸为( )内尺寸。

请按图示订货

球头型

型号 代码	D	L 最小单位1
PAJ01	6	19~100
PAJ06	8	19~100

PAJ01—D6—L20

平头锥型

型号 代码	D	L 最小单位1	E 最小单位0.5	A 最小单位1°
PAJ21	8	19~100	5.0≤E E≤L-M×3	1~45
PAJ26	10			

PAJ21—D10—L50—E8—A35

未税价(元)

优惠价

数量	1~9	10~
价格	100%	另行报价

交货期 5

外螺纹安装型

代码			材质		表面处理
球头型	球头锥型	平头锥型	国标	相当	
PAJ51	PAJ61	PAJ71	45	S45C	无电解镀镍
PAJ56	PAJ66	PAJ76	0Cr18Ni9	SUS304	—

来图定制

球头型
PAJ51/56

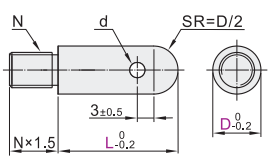

球头锥型
PAJ61/66

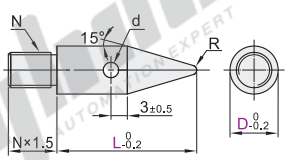

平头锥型
PAJ71/76

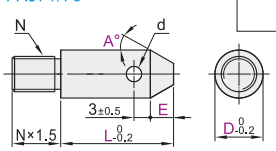

视角标准：第一视角

型号 代码	D	L 最小单位1	N	R	d
球头型 球头锥型 PAJ51 PAJ61 PAJ56 PAJ66	10	19(26)~100	5	2	3.5
	12	20(32)~100	6		
	15	25(40)~100	8		
	20	27(47)~100	10	3	5
	25	30(57)~100			

型号 代码	D	L 最小单位1	E 最小单位0.5	A 最小单位1°	N	d
平头锥型 PAJ71 PAJ76	10	19~100	5.0≤E E≤L-7	1~45	5	3.5
	12				6	
	15				8	
	20				10	5
	25					

球头锥型L尺寸为( )内尺寸。

请按图示订货

球头型

型号 代码	D	L 最小单位1
PAJ51	10	19(26)~100
PAJ56	12	20(32)~100

PAJ51—D10—L20

平头锥型

型号 代码	D	L 最小单位1	E 最小单位0.5	A 最小单位1°
PAJ71	10	19~100	5.0≤E E≤L-7	1~45
PAJ76	12			

PAJ71—D12—L50—E8—A35

未税价(元)

优惠价

数量	1~9	10~
价格	100%	另行报价

交货期 5

偏心型

代码	类型	材质 国标	材质 相当	表面处理
PAL01	偏心型	45	S45C	无电解镀镍
PAL11		0Cr18Ni9	SUS304	—
PAL21		MC尼龙		

来图定制

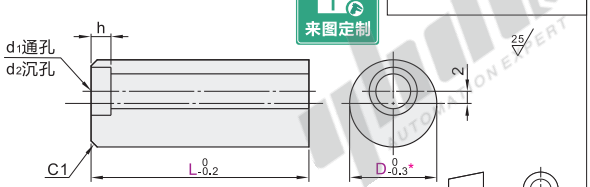

*PAL21尼龙材质的D公差为$^{+0.3}_{+0.1}$。

型号 代码	D	L 最小单位5	d_1	d_2	h L25~40	h L50~100	h L110~120	h L130~145	适用螺栓
PAL01	20	25~75	5.5	9.5	6	20	—		M5
PAL11	25	25~125	6.6	11	7		25	—	M6
PAL21	30	25~145	9	14	9			30	M8

请按图示订货

型号 代码	D	L 最小单位5
PAL01	20	25~75
PAL11	25	25~125
	30	25~145

PAL01—D30—L50

未税价(元)

优惠价

数量	1~9	10~
价格	100%	另行报价

交货期 5