薄型

代码	类型		材质	表面处理
HFZ15	薄型	横向固定	SUS304	拉丝
HFZ17				涂装黑色

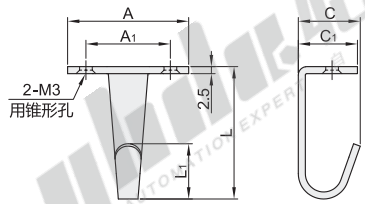

视角标准：第一视角

型号 代码	规格	L	L1	A	A1	C	C1	吊重(N)	参考重量 (kg/pcs)
HFZ15 HFZ17	20	27	11	28	18	17	13	140	0.011
	30	33	13.5	32.5	20		16		0.015
	50	47	19.6	43.5	30	22	21		0.03

请按图示订货

型号	
代码	规格
HFZ15 HFZ17	20
	30

HFZ15—20

未税价(元)

优惠价

数量	1~99	100~
价格	100%	另行报价

交货期 3

标准型

代码	类型		材质	表面处理
HFZ19	标准型	横向固定	SUS304	镜面抛光
HFZ21				拉丝

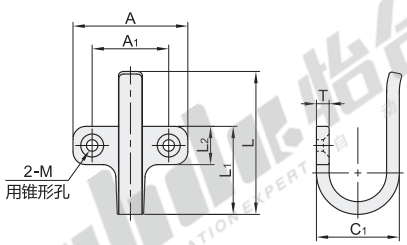

视角标准：第一视角

型号 代码	规格	A	A1	L	L1	L2	C1	M	T	吊重(N)	参考重量 (kg/pcs)
HFZ19 HFZ21	40	40	27	47	30	13	30		4	290	0.05
	45	45	30	56	34.5	15	32.5	M4	5	370	0.06
	55	55	38	65	41	17	40		4	260	0.07
	60	60	40	72.7	43.4	19	43.5	M5	5	350	0.07
	65	65	45	80	50	20	47		4	170	0.08
	85	85	60	94	60.6	25	58.2	M6	5	330	0.09

请按图示订货

型号	
代码	规格
HFZ19 HFZ21	40
	45

HFZ19—40

未税价(元)

优惠价

数量	1~99	100~
价格	100%	另行报价

交货期 3

双挂钩

代码	类型		材质	表面处理
HFZ27	双挂钩	横向固定	SCS13	镜面抛光

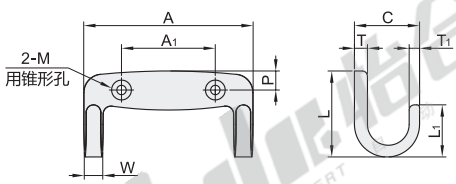

视角标准：第一视角

型号 代码	规格	A	A1	W	C	T	T1	P	L	L1	M	吊重(N)	参考重量 (kg/pcs)
HFZ27	65	65	36	6.5	25	4	5	7.3	33	20	M3	200	0.052
	80	80	44	8	32	5	6	9	42	25	M4		0.093

请按图示订货

型号	
代码	规格
HFZ27	65
	80

HFZ27—65

未税价(元)

优惠价

数量	1~99	100~
价格	100%	另行报价

交货期 3