

国产拖链/接头

高性价比型 · 18系列 · 内径打开 · 横梁单侧可开
一般用 小型(半封闭式)

拖链

代码	类型	内高	打开方式	横梁	腔数	材质	颜色	允许温度	阻燃等级
VB Y13	一般用	18	内径打开	半封闭式	单腔	工程塑料	黑色	-20°C~100°C	UL94-HB

① 本系列拖链标准型号包含一套接头(移动端、固定端各一个)。

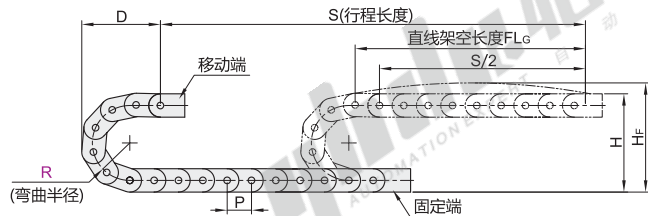

- H=理论安装高度
- Hf=实际安装高度
- D=拖链退回极限位置时的最小距离
- K=π·R+安全量

内径打开

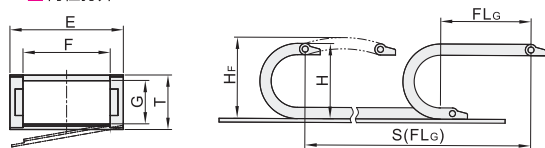

接头安装方式选择

带孔移动端(外部链节)

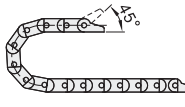

带销固定端(内部链节)

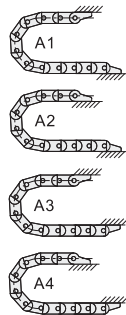
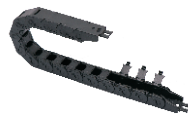

① 本产品有4种组装方式任意组合, 满足各种安装场合。



① 每米链节数=1000÷节距P

型号 代码	规格	弯曲半径R	链节数N	接头	内高G	外高T	内宽F	外宽E	节距P	安装尺寸			实际安装高度Hf	最大电缆直径	最大架空负载(kg/m)	最大架空长度(m)	重量(kg/m)				
										H	D	K									
VB Y13	1818	28	1~	(带梳状板) VE Y13	18	23	18	29	30.5	79	101	210	99	16	1.5	1.4	≈0.41				
		99								111	241	119									
		119								121	273	139									
		143								133	310	163									
		173								148	358	193									
	1825	28					79	101		210	99	25	36					99	111	241	119
		38					119	121		273	139										
		48					143	133		310	163										
		60					173	148		358	193										
		75					193	173		193	223										
	1837	28					79	101		210	99	37	48					99	111	241	119
		38					119	121		273	139										
		48					143	133		310	163										
		60					173	148		358	193										
		75					193	173		193	223										
	1850	28					79	101		210	99	50	61					99	111	241	119
38		119	121	273	139																
48		143	133	310	163																
60		173	148	358	193																
75		193	173	193	223																

接头

代码	类型	梳状板	材质	颜色	允许温度	阻燃等级
VE Y13	18系列拖链用	有	工程塑料	黑色	-20°C~100°C	UL94-HB

规格: 1818

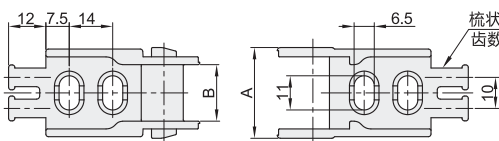

规格: 1825/1837/1850

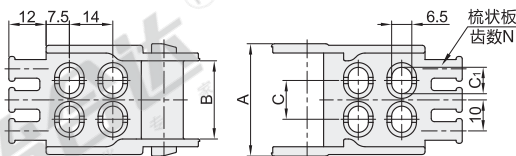

视角标准: 第一视角

型号	规格	内宽	A	B	C	C1	梳状板齿数N	适用拖链
VE Y13	1818	18	29.2	18.2	—	—	2	VB Y13-1818
	1825	25	36.2	25.2	12.5	8.5	3	VB Y13-1825
	1837	37	48.2	37.2	22	11	4	VB Y13-1837
	1850	50	61.2	50.2	35	11	5	VB Y13-1850

拖链(含接头拖链型号)

型号	规格	弯曲半径R	链节数N	接头
VB Y13	1818	28	1~	(带梳状板) VE Y13
	1825	38		

VB Y13-1818-R28-N20-VE Y13

接头(单买接头型号)

型号	规格
VE Y13	1818
	1825

VE Y13-1818



请按图示订货



● 优惠价
数量 1~9 10~
价格 100% 另行报价

未税价(元)



交货期
3