

代码					材质		表面处理	
超短头型	短头型			圆头螺钉型	十字槽型	国标		相当
D _{-0.2}	D _{-0.2}	D _{h7}		D _{-0.2}	D _{-0.2}			发黑
MJT01	MJT21	MJT31	MJT41	MJT61		45	S45C	无电解镀锌
MJT02	MJT22	MJT32	MJT42	MJT62		0Cr18Ni9	SUS304	—
MJT06	MJT26	MJT36	MJT46	MJT66				

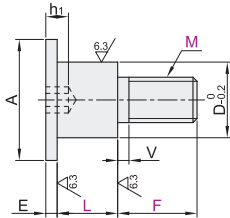

超短头型
MJT01/02/06



短头型
MJT21/22/26/31/32/36

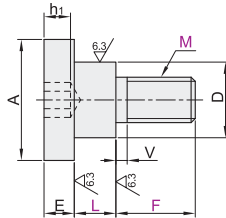

2.5/

① D外径公差h7时, D外径的表面粗糙度为 $\sqrt{1.6}$ 。

圆头螺钉型
MJT41/42/46

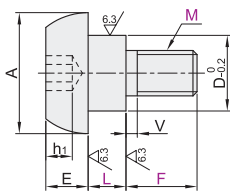

十字槽型
MJT61/62/66

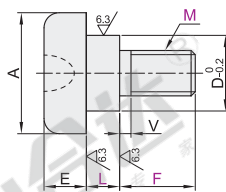

视角标准: 第一视角

超短头型

型号	最小单位1			E	D	A	S	V	h1
	M	L	F						
MJT01	3	3~6		1.5	5	8	1.5	1	1.5
MJT02	4	4~8			6	10	2	1.2	2
MJT06	5	5~12			8	12	3	1.4	3
	6	6~12			10	16	3		3
	8	8~15			12	18	4	1.5	3.5
	10	10~18			15	20	5		4

短头型(D外径公差 ± 0.2)

型号	最小单位1			E	D	A	S	V	h1
	M	L	F						
MJT21	3	3~6		2	5	8	2	1	2
MJT22	4	4~8		2.8	6	10	2.5	1.2	2.5
MJT26	5	5~12		3.5	8	12	3	1.4	3
	6	6~12		4	10	16	4		3.5
	8	8~15		5	12	18	5	1.5	4
	10	10~15		6	15	20	6		4.5

短头型(D外径公差h7)

代码	型号			E	D _{h7}	A	S	V	h1
	M	L	F						
MJT31	3	3 4 5 6	3 4 5 6	2	5	8	2	1	2
MJT32	4	3 4 5 6 7	4 5 6 8	2.8	6	10	2.5	1.2	2.5
MJT36	5	3 4 5 6 7 8	5 6 8 10	3.5	8	12	3	1.4	3
	6	3 4 5 6 7 10	8 10 12	4	10	16	4	1.5	3.5

圆头螺钉型

型号	最小单位1			E	D	A	S	V	h1
	M	L	F						
MJT41	3	3~6		2.8	5	8	2	1	2
MJT42	4	4~8		3.5	6	10	2.5	1.2	2.5
MJT46	5	5~12		4.7	8	12	3	1.4	3
	6	6~12		5.6	10	16	4		3.5
	8	8~15		6.2	12	18	5	1.5	4
	10	10~18		6.9	15	20	6		4.5

十字槽型

型号	最小单位1			E	D	A	V
	M	L	F				
MJT61	3	3~6		2.8	5	8	1
MJT62	4	4~8		3.5	6	10	1.2
MJT66	5	5~12		4.7	8	12	1.4
	6	6~12		5.6	10	16	
	8	8~15		6.2	12	18	1.5
	10	10~18		6.9	15	20	



代码	技术说明
LD()	<p>变更L尺寸最小单位</p> <p>选型方法 LD5.5</p> <ul style="list-style-type: none"> 最小单位0.1 LD=5.1~24.9 适用圆头螺钉型/超短头型 LD=3.1~24.9 适用短头型(D外径公差± 0.2)/十字槽型 选型时, 须将L变更为LD LD值须小于所选型号的L值。



代码	技术说明																												
PB	<p>增加退刀槽</p> <p>选型方法 PB</p> <table border="1"> <thead> <tr> <th>D</th> <th>M×P</th> <th>g</th> <th>f</th> </tr> </thead> <tbody> <tr> <td>5</td> <td>3×0.5</td> <td>1</td> <td>2.3</td> </tr> <tr> <td>6</td> <td>4×0.7</td> <td>1.2</td> <td>3.2</td> </tr> <tr> <td>8</td> <td>5×0.8</td> <td>1.4</td> <td>4.0</td> </tr> <tr> <td>10</td> <td>6×1.0</td> <td>1.7</td> <td>4.8</td> </tr> <tr> <td>12</td> <td>8×1.25</td> <td>1.7</td> <td>6.5</td> </tr> <tr> <td>15</td> <td>10×1.5</td> <td>2</td> <td>8.2</td> </tr> </tbody> </table>	D	M×P	g	f	5	3×0.5	1	2.3	6	4×0.7	1.2	3.2	8	5×0.8	1.4	4.0	10	6×1.0	1.7	4.8	12	8×1.25	1.7	6.5	15	10×1.5	2	8.2
D	M×P	g	f																										
5	3×0.5	1	2.3																										
6	4×0.7	1.2	3.2																										
8	5×0.8	1.4	4.0																										
10	6×1.0	1.7	4.8																										
12	8×1.25	1.7	6.5																										
15	10×1.5	2	8.2																										



超短头型

型号	最小单位1		
代码	M	L	F
MJT01	3	3~6	
MJT02	4	3~6	4~8

可选加工

型号	最小单位1			可选加工代码
代码	M	L	F	
MJT01	3	3~6		LD()
MJT02	4	3~6	4~8	PB



数量	1~5	6~
价格	100%	另行报价



交货期	6
-----	---

请按图示订货

MJT02 — M4 — L6 — F4

MJT02 — M4 — L6 — F4 — PB

未税价(元)