

# 聚氨酯热粘接减震材料

轴环热粘接型  
螺钉热粘接型

减震防护类

G3

## 轴环热粘接型

| 代码    | 类型     | 材质     |        | 硬度    | 颜色  |
|-------|--------|--------|--------|-------|-----|
|       |        | 聚氨酯    | 轴环     |       |     |
| NBF71 | 轴环热粘接型 | 乙醚类聚氨酯 | SUS304 | 肖氏A90 | 自然色 |
| NBF76 |        |        |        | 肖氏A95 |     |
| NBF81 |        | 酯类聚氨酯  |        | 肖氏A50 |     |
| NBF86 |        |        |        | 肖氏A70 |     |

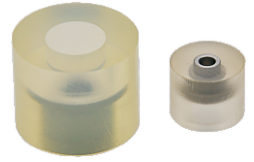

聚氨酯经时间的增长可能会产生变色, 但对其特性等并无影响。

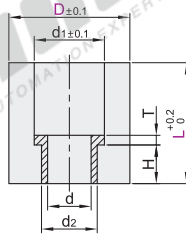

视角标准: 第一视角

| 型号                               |    | L     | M<br>适用螺钉      | d               | d <sub>2</sub> | d <sub>1</sub>   | T | H      |
|----------------------------------|----|-------|----------------|-----------------|----------------|------------------|---|--------|
| 代码                               | D  |       |                |                 |                |                  |   |        |
| NBF71<br>NBF76<br>NBF81<br>NBF86 | 15 | 12 15 | M3             | 3.5             | 5.5            | 7.5              |   | 5      |
|                                  | 20 | 15 20 | M4             | 4.5             | 6.5            | 8.5              |   |        |
|                                  | 25 | 20 25 | M5<br>M6<br>M8 | 5.5<br>6.6<br>9 | 8<br>9<br>11.5 | 10<br>12<br>14.5 | 2 | 7<br>8 |



| 型号    |    | L     | M<br>适用螺钉 |
|-------|----|-------|-----------|
| 代码    | D  |       |           |
| NBF71 | 15 | 12 15 | M3        |
| NBF76 | 20 | 15 20 | M4        |

NBF71-D15-L12-M3



| 数量 | 优惠价  |      |
|----|------|------|
|    | 1~9  | 10~  |
| 价格 | 100% | 另行报价 |



## 螺钉热粘接型

| 代码    | 长度选择型 | 长度指定型  | 类型 | 材质     |            | 硬度    | 颜色  |
|-------|-------|--------|----|--------|------------|-------|-----|
|       |       |        |    | 聚氨酯    | 螺钉         |       |     |
| NBE71 | NBE81 | 螺钉热粘接型 | 螺钉 | 乙醚类聚氨酯 | 相当于 SUS304 | 肖氏A90 | 自然色 |
| NBE72 | NBE82 |        |    |        |            | 肖氏A95 |     |
| NBE73 | NBE83 |        |    | 肖氏A50  |            |       |     |
| NBE74 | NBE84 |        |    | 肖氏A70  |            |       |     |
| NBE75 | NBE85 | 耐磨聚氨酯  |    | 肖氏A70  | 棕深色        |       |     |
| NBE76 | NBE86 |        |    | 肖氏A90  |            |       |     |



聚氨酯经时间的增长可能会产生变色, 但对其特性等并无影响。

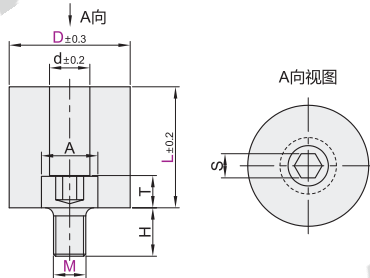

视角标准: 第一视角

### 长度选择型

| 型号   |    | L        | M   | S | A  | d  | T  | H  |
|--|----|----------|-----|---|----|----|----|----|
| 代码   | D  |          |     |   |    |    |    |    |
| NBE71<br>NBE72<br>NBE73<br>NBE74<br>NBE75<br>NBE76 | 12 | 10 15    | M4  | 3 | 7  | 5  | 4  | 6  |
|  | 15 | 10 15 20 | M4  |   |    |    |    |    |
|  | 20 | 20 25 30 | M6  | 5 | 10 | 8  | 6  | 10 |
| NBE74<br>NBE75<br>NBE76                            | 25 | 20 25 30 | M5  | 4 | 9  | 7  | 5  | 8  |
|  |    |          | M8  | 6 | 13 | 9  | 8  | 12 |
|  |    |          | M6  | 5 | 10 | 8  | 6  | 10 |
| NBE75<br>NBE76                                     | 30 | 20 25 30 | M10 | 8 | 16 | 11 | 10 | 16 |
|  |    |          | M6  | 5 | 10 | 8  | 6  | 10 |
|  |    |          | M8  | 6 | 13 | 9  | 8  | 12 |
|  |    |          | M10 | 8 | 16 | 11 | 10 | 16 |

### 长度指定型

| 型号    |    | L<br>最小单位1 | M   | S | A  | d  | T  | H  |
|-------|----|------------|-----|---|----|----|----|----|
| 代码    | D  |            |     |   |    |    |    |    |
| NBE81 | 12 | 5~50       | M4  | 3 | 7  | 5  | 4  | 6  |
| NBE82 | 15 | 7~50       | M6  | 5 | 10 | 8  | 6  | 10 |
| NBE83 | 20 | 9~50       | M8  | 6 | 13 | 9  | 8  | 12 |
| NBE85 | 25 | 11~50      | M10 | 8 | 16 | 11 | 10 | 16 |
| NBE86 | 30 |            |     |   |    |    |    |    |



| 长度选择型 |    | L        | M  |
|-------|----|----------|----|
| 代码    | D  |          |    |
| NBE71 | 15 | 10 15 20 | M4 |
| NBE76 | 20 | 20 25 30 | M6 |

NBE71-D15-L15-M4

| 长度指定型 |    | L    | M  |
|-------|----|------|----|
| 代码    | D  |      |    |
| NBE81 | 12 | 5~50 | M4 |
| NBE86 | 15 | 7~50 | M6 |

NBE81-D12-L15-M4



| 数量 | 优惠价  |      |
|----|------|------|
|    | 1~9  | 10~  |
| 价格 | 100% | 另行报价 |

