

国产拖链/接头/分隔片

高性价比型·18系列·内径打开/外径打开·横梁单侧可开
一般用 小型(桥式)

拖链

代码	类型	内高	开口方向	横梁	腔数	材质	颜色	允许温度	阻燃等级
Y-SAB12	一般用	18	内径打开	桥式	单腔	工程塑料	黑色	-20°C~100°C	UL94-HB
Y-SAB14			外径打开						

- ① 本系列拖链标准型号包含一套接头(移动端、固定端各一个)。
- ② 本系列拖链不包含分隔片, 分隔片需单独购买。

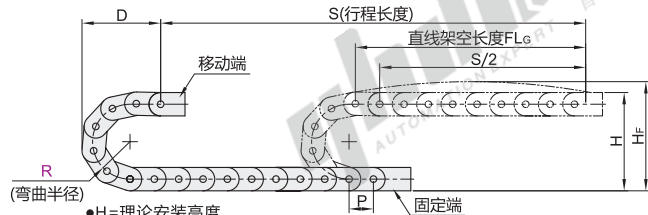

- H=理论安装高度
- Hr=实际安装高度
- D=拖链退回极限位置时的最小距离
- K= $\pi \cdot R$ +安全量

内径打开

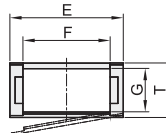

外径打开

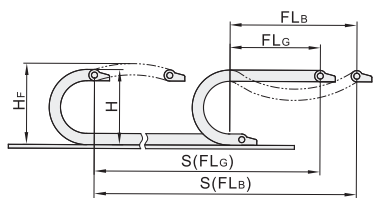
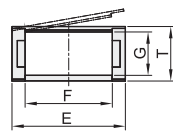

- ① 架空长度
FLG=直线架空长度
FLB=安全塌腰架空长度

接头安装方式选择

带孔移动端(外部链节)

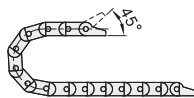

带销固定端(内部链节)

- ① 每米链节数=1000÷节距P

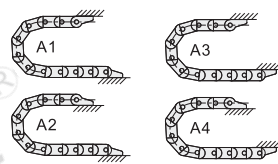

- ① 本产品有4种组装方式任意组合, 满足各种安装场合。

视角标准: 第一视角

型号	规格	弯曲半径R	链节数N	接头	内高G	外高T	内宽F	外宽E	节距P	安装尺寸			实际安装高度Hr	最大电缆直径	最大架空负载(kg/m)	最大架空长度(m)	重量(kg/m)	
										H	D	K						
Y-SAB12	1820	28								79	101	210	99				≈0.29	
		38					20	31.2		99	111	241	119					
		28	48								119	121	273	139				
			28								79	101	210	99				
	1825	38	48					25	36.2		99	111	241	119				≈0.30
			28								119	121	273	139				
			28	38							79	101	210	99				
				38								99	111	241	119			
	1838	48	55					38	49.2		119	121	273	139				≈0.33
			75								133	128	295	153				
			28	28							79	101	210	99				
				38								99	111	241	119			
Y-SAB12 Y-SAB14	1850	48	1~	(带梳状板) Y-SAE12	18	23	50	61.2	30.5	119	121	273	139	15	0.6	1	≈0.34	
		55								133	128	295	153					
		28	38							99	111	241	119					
			48								119	121	273	139				
1868	55	75						68	79.2	133	128	295	153				≈0.46	
		28								79	101	210	99					
		38	38							99	111	241	119					
			48								119	121	273	139				
1880	55	75						80	91.2	133	128	295	153				≈0.52	
		28								79	101	210	99					
		38	38							99	111	241	119					
			48								119	121	273	139				
18100	55	75						100	111.2	133	128	295	153				≈0.57	
		28								79	101	210	99					
		38	38							99	111	241	119					
			48								119	121	273	139				
	75	28								79	101	210	99					
		38								99	111	241	119					



型号	弯曲半径R	链节数N	接头
Y-SAB12	28	38	(带梳状板) Y-SAE12
Y-SAB14	28	38	Y-SAE12



数量	优惠价	
	1~9	10~
价格	100%	另行报价

Y-SAB12—1820—R38—N20—Y-SAE12

接头

代码	类型	梳状板	材质	颜色	允许温度	阻燃等级
Y-SAE12	18系列拖链用	有	工程塑料	黑色	-20°C~100°C	UL94-HB



规格: 1820

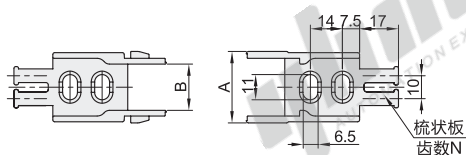

规格: 1825

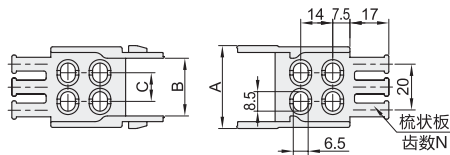

规格: 1838

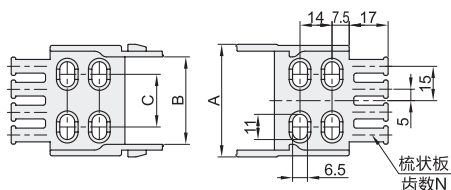

规格: 1850

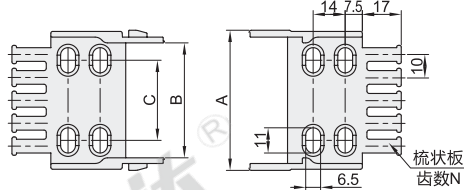

规格: 1868/1880/18100

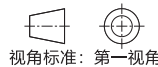
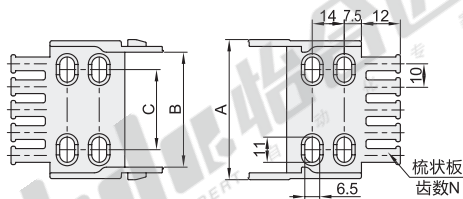

型号		内宽	A	B	C	梳状板 齿数N	适用拖链规格
代码	规格						
Y-SAE12	1820	20	31.2	20.2	—	2	Y-SAB12-1820/Y-SAB14-1820
	1825	25	36.2	25.2	12.5	3	Y-SAB12-1825/Y-SAB14-1825
	1838	38	49.2	38.2	23	4	Y-SAB12-1838/Y-SAB14-1838
	1850	50	61.2	50.2	35	5	Y-SAB12-1850/Y-SAB14-1850
	1868	68	79.2	68.2	53	7	Y-SAB12-1868/Y-SAB14-1868
	1880	80	91.2	80.2	65	8	Y-SAB12-1880/Y-SAB14-1880
	18100	100	111.2	100.2	85	10	Y-SAB12-18100/Y-SAB14-18100



型号	
代码	规格
Y-SAE12	1820
	1825
Y-SAE12—1825	



优惠价	
数量	价格
1~9	100%
10~	另行报价

分隔片

代码	类型	材质	颜色	允许温度	阻燃等级
Y-SAG01	一般用型拖链用 竖隔片	工程塑料	黑色	-20°C~100°C	UL94-HB

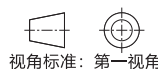
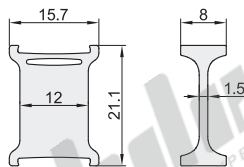

型号		适用拖链代码
代码	适用拖链内高 G	
Y-SAG01	18	Y-SAB12/Y-SAB14



型号	
代码	适用拖链内高 G
Y-SAG01	18
Y-SAG01—G18	



优惠价	
数量	价格
1~9	100%
10~	另行报价