

经济型防震脚杯

固定调节型·PA底座型 中载型

| 代码 | 类型 | 材质 | | 表面处理 |
|---------|-------|------|----|------|
| | | 螺杆 | 底部 | 螺杆 |
| E-BZR01 | PA底座型 | S45C | PA | 镀铬 |

用途：适用于中载支撑。

D=50/80

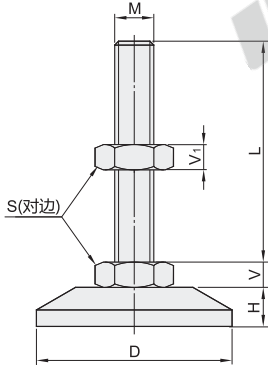

D=100

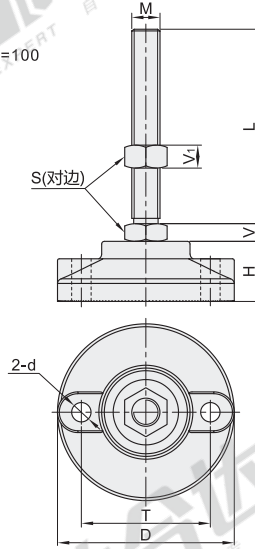

视角标准：第一视角

| 型号 | | D | M | L | S | V ₁ | V | H | d | T | 承载 (Kg) | 参考重量 (Kg/pcs) |
|----------|----------|-----|------|------|----|----------------|----|------|----|----|---------|---------------|
| E-BZR01 | 50850 | 50 | 8 | 50 | 14 | 6 | 6 | 20.5 | — | — | 420 | 0.08 |
| | 508100 | | | 100 | | | | | | | | 0.10 |
| | 501050 | | 50 | 0.08 | | | | | | | | |
| | 5010100 | 10 | 100 | 17 | 8 | 7 | — | — | — | — | — | 0.10 |
| | 501250 | 12 | 50 | 19 | 10 | 8 | — | — | — | — | — | 0.10 |
| | 5012100 | | 100 | | | | | | | | | 0.13 |
| | 8012100 | | 100 | | | | | | | | | 0.18 |
| | 8012150 | 150 | 0.20 | | | | | | | | | |
| | 8016100 | 80 | 16 | 100 | 24 | 13 | 10 | 29 | — | — | 840 | 0.19 |
| | 8016150 | | | — | | | | | | | | 0.21 |
| | 8020150 | 100 | 20 | 150 | 30 | 16 | 13 | — | — | — | — | 0.23 |
| | 10016150 | | | | 16 | 24 | 13 | 10 | 33 | 11 | 73 | 1050 |
| 10020150 | 20 | | | | 30 | 16 | 13 | — | — | — | — | — |



| 型号 | |
|---------|--------|
| 代码 | 规格 |
| E-BZR01 | 50850D |
| | 508100 |

E-BZR01— 50850



| 优惠价 | | |
|-----|------|------|
| 数量 | 1~9 | 10~ |
| 价格 | 100% | 另行报价 |



交货期
1

