带轴承型脚杯/带手柄型脚杯

固定调节型
重载型

带轴承型脚杯

代码	类型	材质 本体	材质 轴承	表面处理	适用半导体行业
WAD51	固定调节型	SUS304	SUS304	电解抛光	是
WAD54			SUJ2		
WAD52		S45C	SUS420	镀锌	—
WAD53				镀铬	
WAD55			SUJ2	镀锌	
WAD56				镀铬	

半导体行业适用

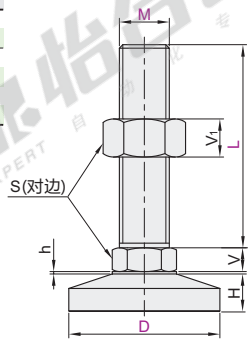

视角标准：第一视角

特点
- 采取了防卡处理，内置推力轴承，调节方便、顺畅；
- (WAD51/54)表面电解抛光处理，用于外装；
- (WAD51/54)不锈钢材质，环保卫生，耐磨耐腐蚀；
- (WAD51/54)耐温范围：-35℃~80℃，耐温性能好。

用途(WAD51/54)：
- 医疗设备，半导体设备，工业机械等。

当使用工况干燥时选择(WAD54/55/56)，轴承采用轴承钢材质。
当使用工况湿度大时采用(WAD51/52/53)，轴承采用不锈钢材质。

型号 代码	D	M	L	S	H	h	V	V1	承载(kg)	参考重量(kg/pcs)
WAD51 WAD52 WAD53 WAD54 WAD55 WAD56	60	16	100	24	28	2	10	13	1500	0.36
			125							0.4
			150							0.44
		20	100	30			13	16		0.38
			125							0.42
			150							0.46
	80	16	100	24	36.5	4	10	13	1500	0.37
			125							0.41
			150							0.45
		20	100	30			13	16		0.42
			125							0.46
			150							0.5
		24	100	36			16	19		0.47
			125							0.51
			150							0.55
	100	16	100	24			10	13	1500	0.44
			125							0.48
			150							0.54

型号 代码	D	M	L	S	H	h	V	V1	承载(kg)	参考重量(kg/pcs)
WAD51 WAD52 WAD53 WAD54 WAD55 WAD56	100	20	100	30	36.5	4	13	16	2000	0.46
			125							0.50
			150							0.54
		24	100	36			16	19	3500	0.51
			125							0.59
			150							0.65
			200							0.75
		30	100	46			24	24	4000	0.93
			150							1.02
			200							1.11
	120	20	100	30			13	16	4500	0.56
			125							0.6
			150							0.64
		24	100	36			16	19		0.61
			125							0.69
			150							0.75
		30	100	46			24	24		0.85
			125							1.03
			150							1.12
			200							1.21

带手柄型脚杯

代码	类型	材质	表面处理
WAD61	固定调节型	S45C	镀锌

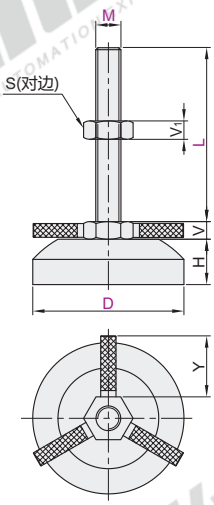

视角标准：第一视角

型号 代码	D	M	L	S	H	V	V1	Y	承载(kg)	参考重量(kg/pcs)
WAD61	60	10	75	17	18	7	8	25	500	0.329
			100							0.340
		12	75	19		8	10	26	600	0.349
			100							0.367
			125							0.386
			150							0.408
		16	75	24		10	13	27	700	0.451
			100							0.461
			125							0.520
			150							0.547

请按图示订货

型号 代码	D	M	L	S
WAD61	60	10	75 / 100	17

WAD61— D60 — M10 — L75

未税价(元)

优惠价

数量	1~9	10~
价格	100%	另行报价

交货期 1

哈合达 AUTOMATION EXPERT 自动化专家