油压 / 水压用连接块

间距固定型/间距指定型

十字形　端面无孔

代码	类型		边长	材质 国标	材质 相当	表面处理	常压
KDP01	十字型 端面无孔	间距固定型	30×35	Q235	SS400	镀锌	20.6MPa(≈210kgf/cm²)以下
KDP02						无电解镀镍	
KDP11				OCr18Ni12Mo2	SUS316	—	1MPa(≈10.2kgf/cm²)以下
KDP21				黄铜			
KDP31			50×50	Q235	SS400	镀锌	20.6MPa(≈210kgf/cm²)以下
KDP51		间距指定型	30×35	Q235	SS400	镀锌	20.6MPa(≈210kgf/cm²)以下
KDP52				OCr18Ni12Mo2	SUS316	—	1MPa(≈10.2kgf/cm²)以下
KDP61			50×50	Q235	SS400	镀锌	20.6MPa(≈210kgf/cm²)以下

来图定制

间距固定型
KDP01/02/11/21
边长：30×35

间距指定型
KDP51/52
边长：30×35

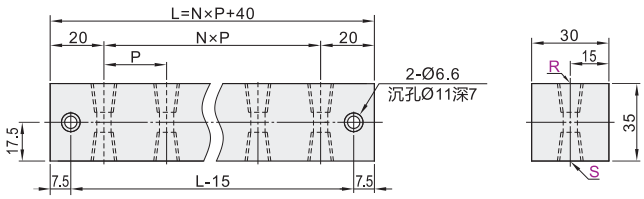

间距固定型
KDP31
边长：50×50

间距指定型
KDP61
边长：50×50

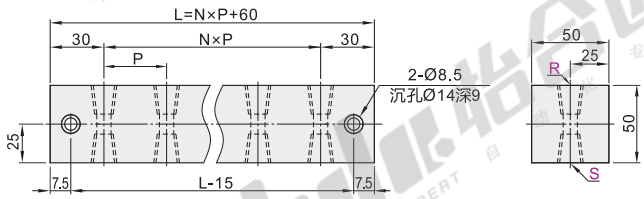

间距指定型，请合理指定P值，避免出现接头干涉或拆装空间不足等情况。

视角标准：第一视角

间距固定型·边长30×35

型号 代码	型号 侧面孔数	Rc(PT)/NPT选择 R·S	间距P	N	螺孔数
KDP01 KDP02 KDP11 KDP21	1K	1 (1/8) 2 (1/4) 3 (3/8) 1N(NPT1/8) 2N(NPT1/4) 3N(NPT3/8)	35	0	2
	2K			1	4
	3K			2	6
	4K			3	8
	5K			4	10
	6K			5	12

侧面孔数为"6K"时，L/2位置增加一个适用M6螺钉的安装孔。

间距指定型·边长30×35

型号 代码	型号 侧面孔数	Rc(PT)/NPT选择 R·S	间距P 最小单位1	N	螺孔数
KDP51 KDP52	2K	1 (1/8) 2 (1/4) 3 (3/8) 1N(NPT1/8) 2N(NPT1/4) 3N(NPT3/8)	25~50	1	4
	3K			2	6
	4K			3	8
	5K			4	10
	6K			5	12

侧面孔数为"6K"时，L/2位置增加一个适用M6螺钉的安装孔。

间距固定型·边长50×50

型号 代码	型号 侧面孔数	Rc(PT)选择 R·S	间距P	N	螺孔数
KDP31	1K	2(1/4) 3(3/8) 4(1/2) 6(3/4)	60	0	2
	2K			1	4
	3K			2	6
	4K			3	8
	5K			4	10
	6K			5	12

间距指定型·边长50×50

型号 代码	型号 侧面孔数	Rc(PT)选择 R·S	间距P 最小单位1	N	螺孔数
KDP61	2K	2(1/4) 3(3/8) 4(1/2) 6(3/4)	35~60	1	4
	3K			2	6
	4K			3	8
	5K			4	10
	6K			5	12

请按图示订货

边长30×35

型号 代码	型号 侧面孔数	Rc(PT)/NPT选择 R·S	间距P
KDP01	1K	1 (1/8)	35
KDP02	2K	2 (1/4)	

KDP02 — 2K — R1 — S2

间距指定型·边长30×35

型号 代码	型号 侧面孔数	Rc(PT)选择 R·S	间距P 最小单位1
KDP51	2K	2 (1/4)	25~50
KDP52	3K	3 (3/8)	

KDP51 — 3K — R2 — S3 — P25

优惠价

数量	1~4	5~
价格	100%	另行报价

未税价(元)

交货期 4

KDP11/21/52

交货期 5

其他