防静电福马轮

平底活动型/丝杆活动型

容许载荷250~500kg

代码	支架					轮部			
	类型		材质	表面处理	刹车类型	代号	材质	颜色	轴承
J-CXA06	平底活动型	进口	ADC	喷塑	—	NJ	尼龙	黑色	轴套
J-CXB06	丝杆活动型					UK	聚氨酯	自然色	

轮部颜色说明：聚氨酯吸收紫外线或照明光线，自然状态下颜色会产生变化，属于正常现象，但不影响其使用性能，轮部颜色请以实物为准。

平底活动型
J-CXA06

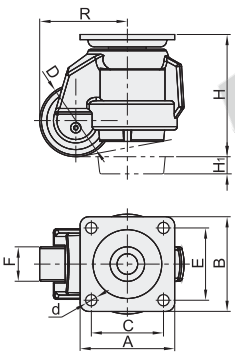

丝杆活动型
J-CXB06

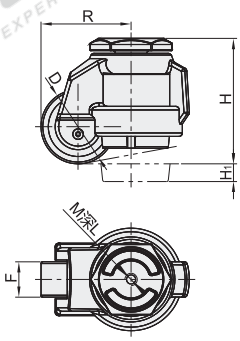

当福马轮移动时，需要将支撑橡胶底座充分离开地面。如不遵守，当移动时橡胶底座接触到地面，会出现螺丝脱离而导致不可调节高低作用。

使用说明：福马轮四轮负荷承载建议为单个承载的2倍，将设备移动至理想位置后，调节调整块与地面接触。具备移动和固定功能，不适合专用推动设备。

视角标准：第一视角

平底活动型

型号		轮部代号	D	H	H1	F	A	B	C	E	d	R	容许载荷(kg)	参考重量(kg)	
代码	规格													NJ	UK
J-CXA06	60	NJ UK	50	82	10	25	73	73	58	58	7	61	250	0.8	0.8
	80		63	103	15	28	90	90	70	70	9	77.5	500	1.4	1.4

丝杆活动型

型号		轮部代号	D	H	H1	F	M	L	R	容许载荷(kg)	参考重量(kg)	
代码	规格										NJ	UK
J-CXB06	60	NJ UK	50	82	10	25	12	18	61	250	0.7	0.7
	80		63	103	15	28		16	77.5	500	1.2	1.2

请按图示订货

平底活动型

型号		轮部代号
代码	规格	
J-CXA06	60	NJ
	80	UK

J-CXA06 — 80 — NJ

丝杆活动型

型号		轮部代号
代码	规格	
J-CXB06	60	NJ
	80	UK

J-CXB06 — 80 — NJ

未税价(元)

优惠价

数量	1~9	10~
价格	100%	另行报价

交货期 1

脚轮