

悬臂销

六角型·带挡圈槽型·标准型/台阶型 张紧轮用型

代码				材质		表面处理
标准型		台阶型		国标	相当	
螺纹长度固定型	螺纹长度指定型	螺纹长度固定型	螺纹长度指定型	45	S45C	发黑
MGP01	MGP06	MGP11	MGP16			无电解镀锌
MGP02	MGP07	MGP12	MGP17			
MGP04	MGP08	MGP14	MGP18	0Cr18Ni9	SUS304	—



标准型
MGP01/02/04/06/07/08

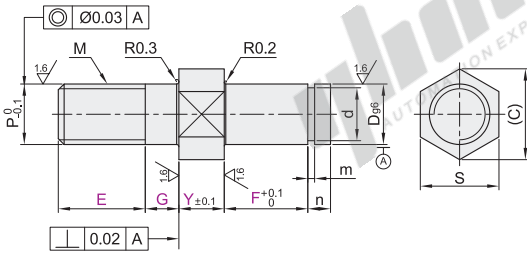

台阶型
MGP11/12/14/16/17/18

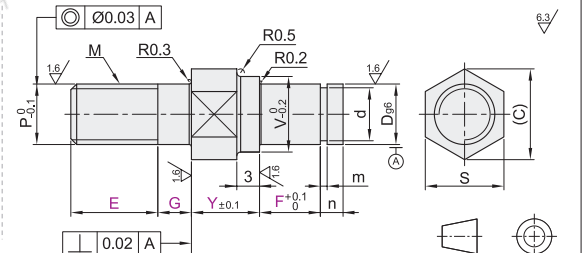

视角标准：第一视角

螺纹长度固定型

型号	规格	D _{g6}	最小单位1			E	P	M	V	S	C	d	m	n	
			Y	F	G										
标准型	6	6	3~12			9	6	M6	8	10	11.5	5	0.7	2	
	8	8	5~110	5~12		12	8	M8	10	12	13.9	7	0.9		
	10	10				15	10	M10	13	14	16.2	9.6		3	
	12	12	5~65						15	17	19.6	11.5			
	13	13							16			12.4		1.15	
	15	15							18	18	19	14.3			
	MGP01	16	16				18	12	M12	19	19	21.9	15.2		
	MGP02	17	17							20	22	25.4	16.2		4
	MGP04	18	18							21	24	27.7	17		
	台阶型	20	20							20	M20		19		
20A		20	10~160						16	M16					
MGP11		22							20	M20	27	31.2			
MGP12		22	5~80	5~22					26			21		1.35	
MGP14		22A	22			30			16	M16					
		25	25						20	M20	29	30	34.6	23.9	5
		25A	25						16	M16					
		30	30						20	M20					
	30A	30						16	M16	34	36	41.6	28.6	1.65	

螺纹长度指定型

型号	规格	D _{g6}	最小单位1			E	V	P	M	S	C	d	m	n	
			Y	F	G										
标准型	6	6	3~12			6~15	8	6	M6	10	11.5	5	0.7	2	
	8	8	5~110	5~12		8~18	10	8	M8	12	13.9	7	0.9		
	10	10				10~22	13	10	M10	14	16.2	9.6		3	
	12	12	5~65				15			15	17	19.6	11.5		
	13	13					16			17	19.6	12.4		1.15	
	15	15					18	12	M12	19	21.9	14.3			
	MGP06	16	16				19			20	22	25.4	16.2		4
	MGP07	17	17							22	25.4	16.2			
	MGP08	18	18	5~80	5~22					24	27.7	17			
	台阶型	20	20							24	M20		19		
20A		20							16	M16					
MGP16		22							20	M20	27	31.2			
MGP17		22	5~80	10~160	5~22	20~40			26			21		1.35	
MGP18		22A	22						16	M16					
		25	25						20	M20	29	30	34.6	23.9	5
		25A	25						16	M16					
		30	30						20	M20					
	30A	30						16	M16	34	36	41.6	28.6	1.65	

悬臂链销

A5



螺纹长度固定型

型号	规格	D	Y	F	G
MGP01	6	6	5~35	5~110	5~12
MGP02	10	10			

MGP01-6-Y30-F50-G10

螺纹长度指定型

型号	规格	D	Y	F	G	E
MGP06	6	6	5~35	5~110	5~12	6~15
MGP07	8	8	5~35	5~110	5~12	8~18
MGP07	10	10				10~22

MGP06-6-Y30-F50-G10-E10

可选加工(螺纹长度固定型)

型号	规格	D	Y	F	G	可选加工代码
MGP01	6	6	5~35	5~110	5~12	YC BA PD ME
MGP02	10	10				

MGP01-6-Y30-F50-G10-ME

优惠价

数量	1~9	10~
价格	100%	另行报价

未税价(元)

交货期

3

无表面处理

交货期

5

有表面处理

代码	技术说明																												
YC	<p>变更Y尺寸公差</p> <p>选型方法 YC</p> <p>① 变更Y尺寸公差为±0.04</p>																												
PD	<p>增加两平面</p> <p>选型方法 PD</p>																												
BA	<p>增加螺孔</p> <p>N通牙</p> <p>选型方法 BA</p> <p>① B尺寸指定见下表:</p> <table border="1"> <thead> <tr> <th>D</th> <th>A</th> <th>N</th> <th>B(最小)</th> </tr> </thead> <tbody> <tr> <td>6</td> <td></td> <td>M4</td> <td>15</td> </tr> <tr> <td>8</td> <td>10</td> <td>M5</td> <td>16</td> </tr> <tr> <td>10</td> <td></td> <td>M6</td> <td>16</td> </tr> <tr> <td>12~18</td> <td></td> <td>M8</td> <td>18</td> </tr> <tr> <td>20~25</td> <td></td> <td>M10</td> <td>25</td> </tr> <tr> <td>30</td> <td>15</td> <td>M12</td> <td>27</td> </tr> </tbody> </table> <p>① 与PD并用时,请将B尺寸加长3</p>	D	A	N	B(最小)	6		M4	15	8	10	M5	16	10		M6	16	12~18		M8	18	20~25		M10	25	30	15	M12	27
D	A	N	B(最小)																										
6		M4	15																										
8	10	M5	16																										
10		M6	16																										
12~18		M8	18																										
20~25		M10	25																										
30	15	M12	27																										
ME	<p>附带挡圈</p> <p>选型方法 ME</p> <p>① 规格6~8:E形挡圈 规格10~30A:C形挡圈</p>																												