低吸力

代码	类型			材质		表面处理/颜色	
				外壳	吸附板	外壳	吸附板
HGE32	低吸力	无密封	双磁芯	C5210P	SPCC	—	镀彩锌
HGE33	低吸力	无密封	双磁芯	POM	SPCC	白色	镀彩锌
HGE40	低吸力	带密封	无磁芯	POM	SPCC	白色	镀彩锌

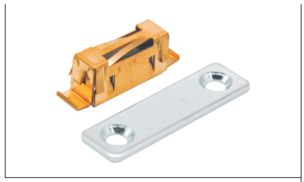

无密封
HGE32

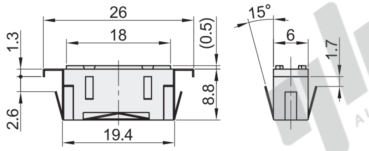

吸附板

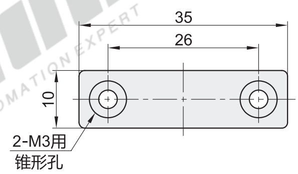

开孔尺寸

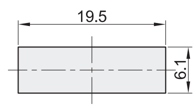

无密封
HGE33

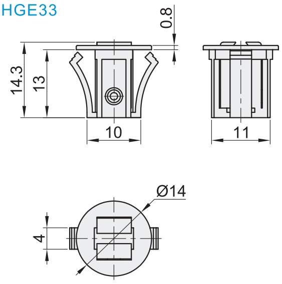

带密封
HGE40

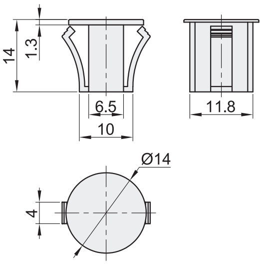

吸附板

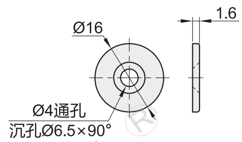

开孔尺寸

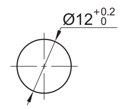

! 适用于板厚0.8、1.2、1.6，面板不可倒角。

视角标准：第一视角

型号		吸引力 (kgf)	参考重量 (kg/pcs)
代码	规格		
HGE32	26	0.9	0.005
HGE33	14	1.2	0.007
HGE40	14	0.7	0.0065

请按图示订货

型号	
代码	规格
HGE32	26

HGE32—26

未税价(元)

优惠价

数量	1~9	10~
价格	100%	另行报价

交货期 3

普通吸力

代码	类型	有无密封	材质		颜色
			外壳	磁铁	
HGE36	普通吸力	有	PP	钕磁铁	黑色
HGE37	普通吸力	有	PP	钕磁铁	白色
HGE38	普通吸力	有	AES	钕磁铁	白色
HGE39	普通吸力	有	AES	钕磁铁	黑色

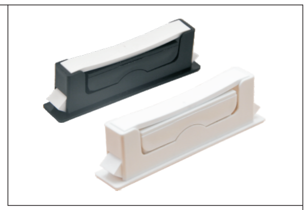

(外壳材质：PP)
HGE36/37

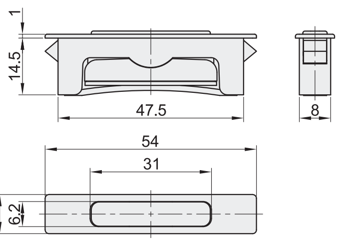

开孔尺寸

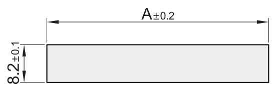

板厚	A
0.7	48
0.8	48
1.0	48
1.2	48
1.6	49
2.0	50

(外壳材质：AES)
HGE38/39

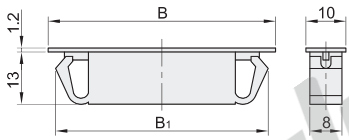

开孔尺寸

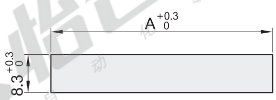

视角标准：第一视角

型号		吸引力 (kgf)	参考重量 (kg/pcs)
代码	规格		
HGE36 HGE37	54	2.5	0.013

型号		B	B_1	A	适用板厚 (mm)	吸引力 (kgf)	参考重量 (kg/pcs)
代码	规格						
HGE38 HGE39	40	40	39	34.3	0.8～2.0	1.6	0.009
	60.5	60.5	59	54.8	0.8～2.0	2.5	0.019

请按图示订货

型号	
代码	规格
HGE36 HGE37	54

HGE36—54

未税价(元)

优惠价

数量	1~9	10~
价格	100%	另行报价

交货期 1