面板压条

代码	类型	材质	颜色
AML71	面板压条	TPV	浅灰色(类似于RAL7001)
AML72			黑色

- 用于固定玻璃或板类，广泛应用于各种型号型材。
- 沿已装好板的型材缝隙压入。
- 销售单位：米

AML71-C
AML72-C

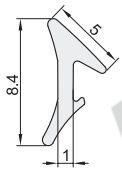

代码	最小单位	重量(g/m)
AML71-C	1m	41.7
AML72-C		

- 订购数量 ×最小单位（1m）=实际长度米数
- 产品最大长度：300米/卷

视角标准：第一视角

EX Example 使用示例

分解图　　组装图

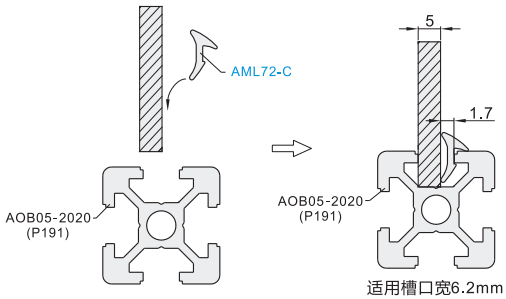

适用槽口宽6.2mm

间隔固定块

代码	类型	材质	颜色
AMV53-206	间隔固定块	PA	浅灰色(类似于RAL7030)
AMV61-206		PVC	透明

- 用于有机玻璃或其他平板的固定。
- 将固定块插入型材槽内，顺时针旋转，将相应板材用螺丝固定。

AMV53-206

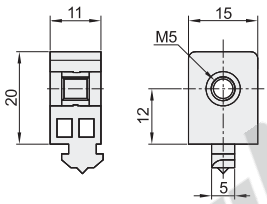

代码	重量(g/pcs)
AMV53-206	3.5

AMV61-206
含附件

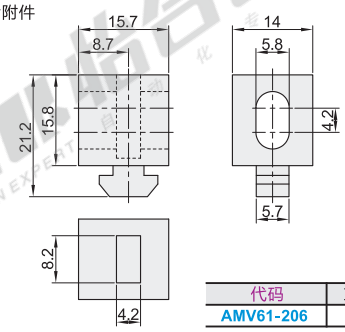

附件

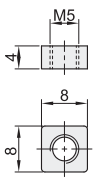

代码	重量(g/pcs)
AMV61-206	4.5

视角标准：第一视角

板材加工尺寸

AMV53-206

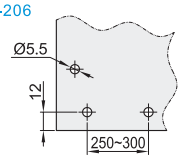

AMV61-206

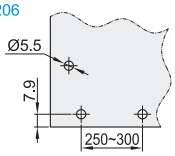

EX Example 使用示例

分解图　　组装图

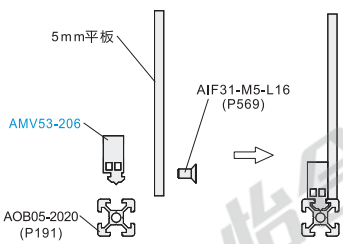

分解图　　组装图

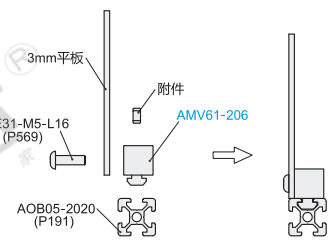

请按图示订货

型号
AML71-C
AML72-C
AMV53-206

可选加工

型号 AMV53-206-SET-A AMV53-206-SET-B
AMV61-206-SET-B

增加加工项目	代码	技术说明
配备合适的螺钉	SET-A	指定SET时，配备与间隔固定块相配套使用的螺钉。（例） 内六角沉头螺钉：AIF31-M5-L16
配备合适的螺钉	SET-B	指定SET时，配备与间隔固定块相配套使用的螺钉。（例） 内六角半圆头螺钉：AIE31-M5-L16

- 备注：AMV61-206仅适用SET-B可选加工。