代码	类型	轴承类型代码	轴承精度	后置代码	轴承材质 国标	轴承材质 相当
BAF	标准型	6	GB/T 307.1 6级	ZZ(双面带防尘盖)	GCr15	SUJ2
BAF...-SUS					2Gr13	SUS420
BAF07...-SUS					0Cr18Ni9	SUS304

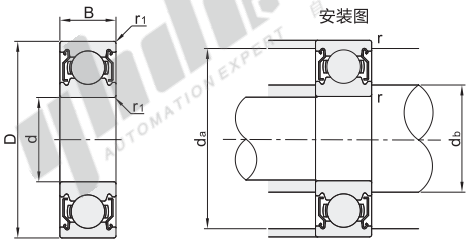

基本额定负载和容许转速数值不适用于SUS304材质。

视角标准：第一视角

型号 代码	型号 轴承型号	d	D	B	r1 (min)	基本额定负载(N) Cr(动)	基本额定负载(N) Cor(静)	容许转速rpm (参考)	安装尺寸 db (min)	安装尺寸 da (max)	安装尺寸 r (max)	重量(g) (参考)
BAF BAF...-SUS BAF07...-SUS	682ZZ	2	5	2.3	0.08	143	40	85000	2.7	3.9	0.08	0.17
	692ZZ		6	3	0.15	281	79	75000	3	4.8	0.15	0.38
	602ZZ		7	3.5		328	102	60000	3.2	5.8		0.58
	682AZZ	2.5	6	2.6	0.08	178	59	71000	3.7	4.9	0.08	0.29
	692AZZ		7	3.5	0.15	328	102	63000	3.85	5.65	0.15	0.55
	673ZZ	3	6	2.5	0.08	242	94	71000	3.6	5.4	0.08	0.2
	683ZZ*		7	3	0.1	390	130	63000	3.9	5.8	0.1	0.45
	693ZZ*		8	4	0.15	560	180	60000	4.2	6.8	0.15	0.61
	603ZZ*		9	5		571	189	56000		7.8		1.13
	623ZZ*		10	4		640	224	50000		8.8		1.6
	633ZZ		13	5	0.2	1301	488	40000	4.6	11.4	0.2	3.43
	674ZZ	4	7	2.5	0.08	222	88	60000		6.4	0.08	0.28
	684ZZ*		9	4	0.15	640	224	53000	5	7.8	0.1	1.01
	694ZZ*		11			715	276	48000	5.2	9.8	0.15	1.8
	604ZZ*		12		0.2	957	350		5.6	10.4	0.2	2.34
	624ZZ*		13	5		1310	490	40000		11.4		3.2
	634ZZ		16		0.3	1340	523	36000	6	14	0.3	5.44
	675ZZ	5	8	2.5	0.1	218	131	53000	5.8	7.4	0.1	0.34
	685ZZ*		11	5	0.15	715	282	45000	6.2	9.8		1.96
	695ZZ*		13	4	0.2	1080	430	43000	6.6	11.4	0.2	2.4
	605ZZ*		14	5		1330	505	40000		12.4		3.5
	625ZZ*		16		0.3	1760	680	36000	7	14	0.3	4.8
	635ZZ*		19	6		2336	896	32000		17		8.89
	676ZZ	6	10	3	0.1	496	218	45000	7.04	9.3	0.1	0.7
	686ZZ*		13	5	0.16	1080	440	40000	7	11.8	0.2	2.69
	696ZZ*		15		0.2	1350	530		7.6	13.4		3.8
	606ZZ*		17	6	0.3	2190	865	38000	8	15	0.3	6
	626ZZ*		19			2340	885	32000		17		8.1
	636ZZ*		22	7		3333	1423	30000		20		14.5
	687ZZ*	7	14	5	0.15	1170	505	40000	8.2	12.8	0.15	2.97
	697ZZ*		17		0.3	1610	710	36000	9	15	0.3	5.12
	607ZZ*		19	6		2340	885			17		7.51
	627ZZ*		22	7		3300	1370	30000		20		12.9
	678ZZ	8	12	3.5	0.1	543	274	40000	8	11.33	0.1	0.99
	688ZZ*		16	5	0.2	1610	715	36000	9.6	14.4	0.2	4.02
	698ZZ*		19	6	0.3	1990	865		10	17	0.3	7.3
	608ZZ*		22	7		3350	1400	34000		20		12
	628ZZ*		24	8		4000	1590	28000		22		17
	638ZZ		28	9		4560	1983			26		30.3
	689ZZ*	9	17	5	0.2	1720	820	33000	10.6	15.4	0.2	3.2
	699ZZ*		20	6	0.3	2480	1090	32000	11	18	0.3	8.2
	609ZZ*		24	7		3400	1450	31000	22	22		14
	629ZZ*		26	8	0.6	4550	1960	30000	13			20

SUS304材质仅适用带*规格。

1Kgf=9.81N

请按图示订货

型号 代码	型号 轴承型号	d
BAF...-SUS BAF	682ZZ	2
	692ZZ	
	602ZZ	

BAF682ZZ

未税价(元)

优惠价

数量	1~9	10~
价格	100%	另行报价

交货期 5

EX Example 使用示例

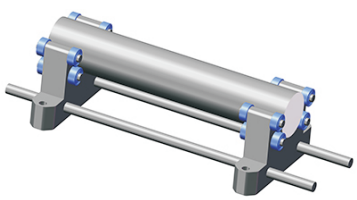

深沟球轴承装配在导向块上，对其他工件起到导向的作用。