汇流板

代码	类型		材质	表面处理
WMB21	4V系列	中国台湾标准电磁阀系列用	A6061-T6	阳极氧化处理亚光

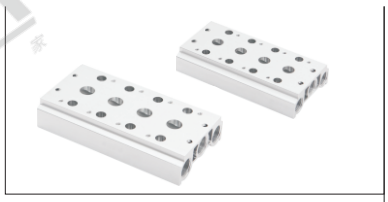

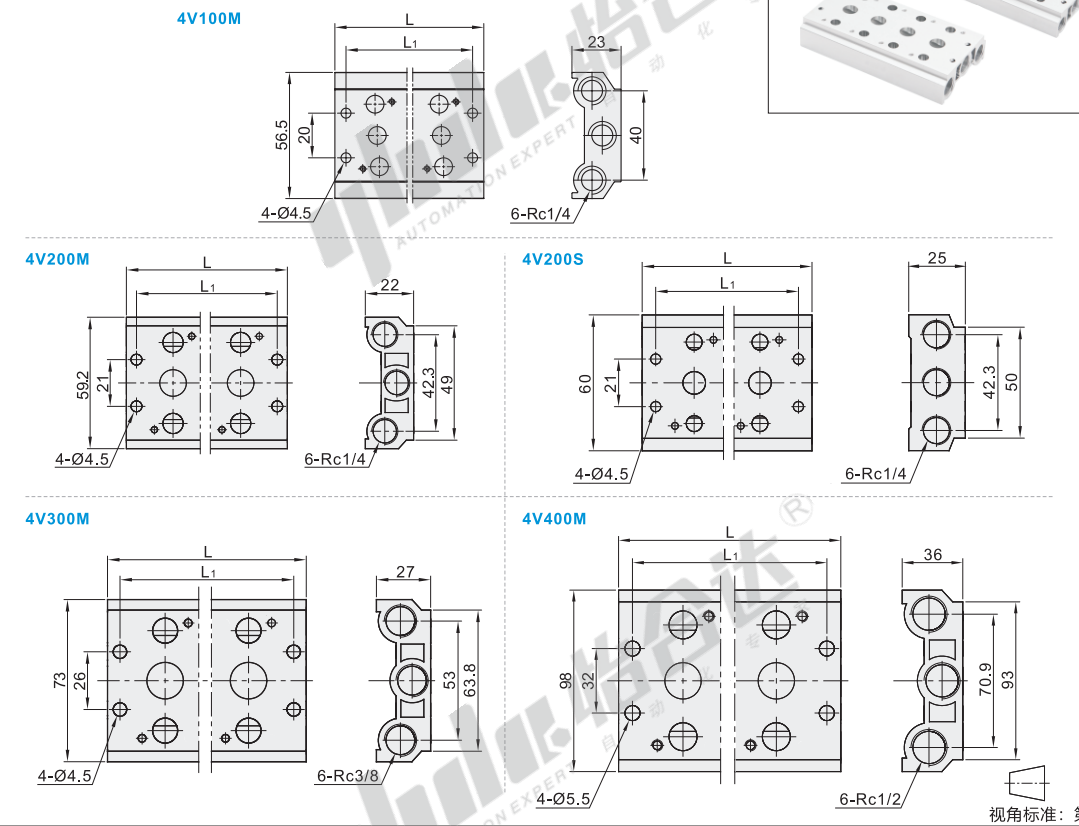

规格	尺寸	联数																			
		1F	2F	3F	4F	5F	6F	7F	8F	9F	10F	11F	12F	13F	14F	15F	16F	17F	18F	19F	20F
4V100M	L	38	57	76	95	114	133	152	171	190	209	228	247	266	285	304	323	342	361	380	399
	L1	28	47	66	85	104	123	142	161	180	199	218	237	256	275	294	313	332	351	370	389
4V200M	L	46	69	92	115	138	161	184	207	230	253	276	299	322	345	368	391	414	437	460	483
	L1	34	57	80	103	126	149	172	195	218	241	264	287	310	333	356	379	402	425	448	471
4V300M	L	54	82	110	138	166	194	222	250	278	306	334	362	390	418	446	474	502	530	558	586
	L1	42	70	98	126	154	182	210	238	266	294	322	350	378	406	434	462	490	518	546	574
4V400M	L	63	98	133	168	203	238	273	308	343	378	413	448	483	518	553	588	623	658	693	728
	L1	49	84	119	154	189	224	259	294	329	364	399	434	469	504	539	574	609	644	679	714
4V200S	L	46	69	92	115	138	161	184	207	230	253	276	299	322	345	368	391	414	437	460	483
	L1	34	57	80	103	126	149	172	195	218	241	264	287	310	333	356	379	402	425	448	471

型号			适用电磁阀	
代码	规格	联数	规格	
WMB21	4V100M	1F~20F	4V	100系列
	4V200M			200系列
	4V300M			300系列
	4V400M			400系列
	4V200S		4V实心	200系列

请按图示订货

型号		
代码	规格	联数
WMB21	4V100M	1F~20F
	4V200M	

WMB21—4V100M—2F

未税价(元)

优惠价

数量	1~29	30~
价格	100%	另行报价

交货期 3

! 此型号含电磁阀安装螺丝和密封胶垫。

盲板

代码	类型		材质	表面处理
WMB51	4V系列	中国台湾标准电磁阀系列用	S45C	镀镍

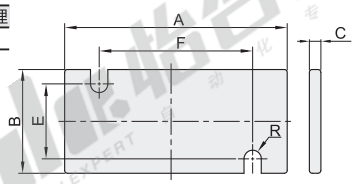

视角标准：第一视角

型号		A	B	C	E	F	R
代码	规格						
WMB51	4V100M	42	18	2	13	30	1.5
	4V200M	48	22		17	38	1.5
	4V300M	61.5	26	3	20	50	2
	4V400M	91.5	34		27	72	2

请按图示订货

型号	
代码	规格
WMB51	4V100M
	4V200M

WMB51—4V100M

未税价(元)

优惠价

数量	1~29	30~
价格	100%	另行报价

交货期 3

! 此型号含电磁阀安装螺丝和密封胶垫。