代码	类型			材质 国标	材质 相当	表面处理	附件
FBA01	双边切割型	开口型	标准型	45	S45C	发黑	1个内六角圆柱头螺钉
FBA02						无电解镀镍	1个内六角圆柱头螺钉(不锈钢)
FBA06				0Cr18Ni9	SUS304	—	
FBA11			紧定螺钉锁紧型	45	S45C	发黑	1个内六角圆柱头螺钉
FBA12						无电解镀镍	1个内六角圆柱头螺钉(不锈钢)
FBA16				0Cr18Ni9	SUS304	—	
FBA21			侧安装型	45	S45C	发黑	1个内六角圆柱头螺钉
FBA22						无电解镀镍	1个内六角圆柱头螺钉(不锈钢)
FBA26				0Cr18Ni9	SUS304	—	
FBA61		分离型	紧定螺钉锁紧型	45	S45C	发黑	2个内六角圆柱头螺钉
FBA62						无电解镀镍	2个内六角圆柱头螺钉(不锈钢)
FBA66				0Cr18Ni9	SUS304	—	

来图定制

! 如对防锈有要求，请优先选用不锈钢材质或无电解镀镍产品。

开口型·标准型
FBA01/02/06

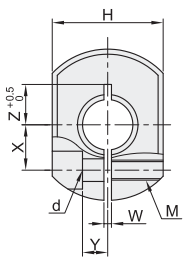

开口型·紧定螺钉锁紧型
FBA11/12/16

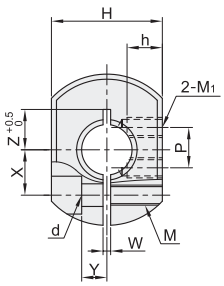

开口型·侧安装型
FBA21/22/26

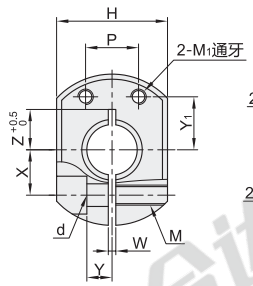

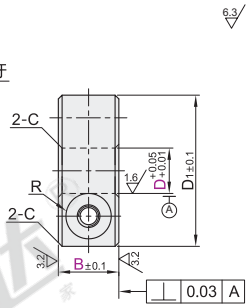

视角标准：第一视角

分离型·紧定螺钉锁紧型
FBA61/62/66

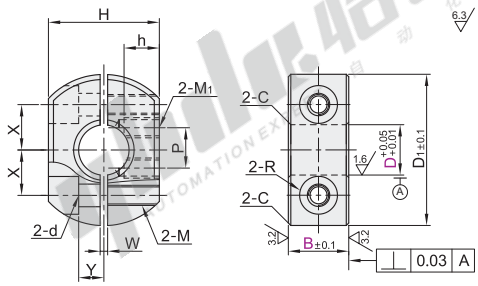

来图定制

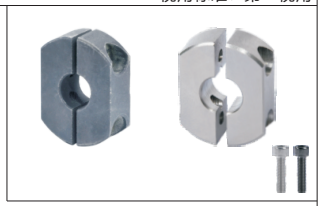

视角标准：第一视角

型号 代码	D	B	D1	H	M	d	R	W	X	Y	Z	h	M1	Y1	P	C
开口型 FBA01 FBA02 FBA06 FBA11 FBA12 FBA16 FBA21 FBA22 FBA26 分离型 FBA61 FBA62 FBA66	6	8	20	17	M3	3.4	3	1	6	4	6~6.5	—	—	—	—	
		10			M4	4.5	3.75									
	8	8	25	19	M3	3.4	3	1.5	8	5	7~9					
		10			M4	4.5	3.75									
	10	8	30	22	M3	3.4	3		9		8~10	6.4	M4	10	10	
		10			M4	4.5	3.75									
	12	10							10		9~10	5.8				
		12			M5	5.5	4.5					—	—	—	—	
	15	10	34	24	M4	4.5	3.75		11.5	6	10~11	5.6	M4	12	12	0.5
		12	35		M5	5.5	4.5		12		11~13	—	—	—	—	
	16	10									11~12	4.8	M5	12	12	
		12										—	—	—	—	
	20	10	40	30					14	7	13	6	M5	14	14	
		12														
		15	45		M6	6.6	6		15	8	13~15	—	—	—	—	
	25	12		36	M5	5.5	4.5		17	7	16					
		15	50						18	10	16~18	6.7	M5	17	16	
	30	15	55	41	M6	6.6	6		20		18~20	7.2	M6	20	20	
	35	15	60	46				2	23	12	21	—	—	—	—	1
	40	18	70	53	M8	9	7		26	13	23	9	M8	26	26	

! D10~D16规格的紧定螺钉锁紧型，M1有效螺纹深度为7(底孔贯通)，其他为全螺纹。
! D20规格的紧定螺钉锁紧型，M1有效螺纹深度为9(底孔贯通)，其他为全螺纹。
! D10规格的紧定螺钉锁紧型P尺寸为8。

请按图示订货

型号 代码	D	B
FBA01	6	8
FBA02		10
	8	8

FBA02 — D6 — B8

未税价(元)

优惠价

数量	1~9	10~
价格	100%	另行报价

交货期 5