## 扣式塞头

| 代码 | 类型 | 材质 | 阻燃等级 | 使用温度 |
|---|---|---|---|---|
| ZIL45 | 扣式塞头 | 尼龙66 | UL94V-2 | -20℃~+80℃ |

- 用法：将基板钻孔如A，再行押入即可。厚度3.2下钻板均可使用。
- 用途：可作为预备孔或将其多余孔塞平之用、保持盘面的美丽。

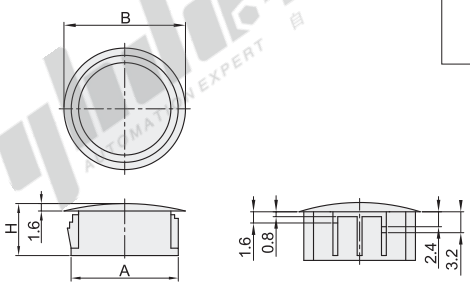


| 销售方式 | 每袋数量 |
|---|---|
| 袋 | 100PCS |

视角标准：第一视角

| 型号 代码 | 型号 规格 | 颜色 | 销售方式 | 钻板孔径(Ø) A | 覆盖外径(Ø) B | 高度 H |
|---|---|---|---|---|---|---|
| ZIL45 | 16 | B (黑色) | 袋 (100PCS/袋) | 16 | 19.6 | 10.6 |
| | 19 | | | 19 | 23.2 | 10.3 |
| | 22 | | | 22.2 | 25 | 11.4 |
| | 25 | | | 25.4 | 28.4 | 12 |
| | 30 | | | 30.2 | 34.2 | 10.3 |

请按图示订货

| 型号 代码 | 型号 规格 | 颜色 |
|---|---|---|
| ZIL45 | 16 | B(黑色) |
| | 19 | |

ZIL45—16—B

## 开口式护线环

| 代码 | 类型 | 材质 | 阻燃等级 |
|---|---|---|---|
| ZIL57 | 开口式护线环 | 尼龙66 | 94V-2 |

- 用途：用于机壳的电线出线口，保护电线不受机壳刮伤，装配容易。

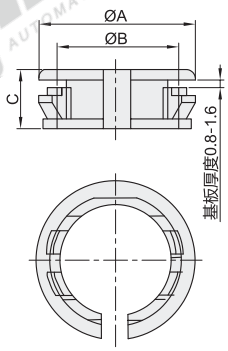


| 销售方式 | 每袋数量 |
|---|---|
| 袋 | 1000PCS |

视角标准：第一视角

| 型号 代码 | 型号 规格 | 销售方式 | 尺寸 A | 尺寸 B | 尺寸 C | 开孔尺寸 |
|---|---|---|---|---|---|---|
| ZIL57 | 09 | 袋 (1000PCS/袋) | 12.4 | 9.5 | 6.0 | 12.9 |
| | 12 | | 16.8 | 10.2 | | 13.7 |
| | 16 | | 20.3 | 13.8 | 7.3 | 15.6 |
| | 19 | | 22.5 | 16.5 | | 19.6 |
| | 22 | | 26.0 | 20.0 | 7.2 | 22.9 |
| | 23 | | 25.5 | 20.5 | 7.3 | 23.5 |
| | 25 | | 28.6 | 21.6 | 7.9 | 24.5 |
| | 27A | | 34.0 | 28.4 | 6.0 | 28.9 |

请按图示订货

| 型号 代码 | 型号 规格 |
|---|---|
| ZIL57 | 09 |
| | 12 |

ZIL57—09