

盖型

| 代码    | 类型    | 材质  | 硬度    | 颜色  |
|-------|-------|-----|-------|-----|
| NBL02 | 尺寸选择型 | 聚氨酯 | 肖氏A95 | 自然色 |
| NBL03 |       |     | 肖氏A90 |     |
| NBL01 |       |     | 肖氏A85 |     |
| NBL04 |       |     | 肖氏A70 |     |
| NBL05 |       |     | 肖氏A50 |     |
| NBL52 | 尺寸指定型 | 聚氨酯 | 肖氏A95 | 自然色 |
| NBL53 |       |     | 肖氏A90 |     |
| NBL51 |       |     | 肖氏A85 |     |
| NBL54 |       |     | 肖氏A70 |     |
| NBL55 |       |     | 肖氏A50 |     |



① 聚氨酯经时间的增长可能会产生变色, 但对其特性等并无影响。

D公差

| D      | 公差    |
|--------|-------|
| 40以下   | ±0.20 |
| 41~60  | ±0.30 |
| 61~100 | ±0.40 |

V公差

| V     | 公差    |
|-------|-------|
| 2~50  | ±0.20 |
| 51~96 | ±0.30 |

T公差

| T     | 公差    |
|-------|-------|
| 30以下  | ±0.18 |
| 31~50 | ±0.28 |

壁厚条件

| L    | V     |
|------|-------|
| 30<L | V≤D-3 |
| 30≥L | V≤D-5 |

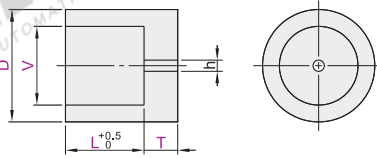

视角标准：第一视角

尺寸选择型

| 型号<br>代码 | D  | V<br>选择    | T<br>选择       | L<br>选择        | h   |
|----------|----|------------|---------------|----------------|-----|
| NBL02    | 6  | 2          | 2 3 4 5 7     | 4 5 6 7 8      | 1   |
|          | 8  | 2 3 4      |               |                |     |
|          | 9  | 3 4 5      | 2 3 4 5 7     | 4 5 6 7 9 10   |     |
| NBL03    | 10 | 4 5 6      | 2 3 5 6 8     | 4 6 8 9 10 12  | 1.5 |
| NBL01    | 12 | 5 6 8      |               | 7 8 9 10       |     |
| NBL04    | 15 | 6 8 10     | 2 4 7 8 10    | 4 6 7 8 10     |     |
| NBL05    | 20 | 8 12 16    | 2 3 5 6 10 12 | 7 8 9 10 15 20 |     |
|          | 25 | 8 15 20    | 3 5 6 10 12   | 10 15 25 30    | 2   |
|          | 30 | 8 15 20 25 | 2 3 5 6 10    | 10 15 20 30    |     |

尺寸指定型

| 型号<br>代码 | D      | V     | T     | L      | h   |
|----------|--------|-------|-------|--------|-----|
| NBL52    | 6~15   | 2~11  | 2~30  | 3.0~60 | 1   |
| NBL53    | 16~30  | 12~26 |       | 6.0~60 | 1.5 |
| NBL51    | 31~45  | 27~41 | 5~40  | 6.0~70 |     |
| NBL54    | 46~60  | 42~56 |       |        |     |
| NBL55    | 61~80  | 57~86 | 5~50  | 6.0~80 | 2   |
|          | 81~100 | 77~96 | 10~50 |        |     |



请按图示订货

尺寸选择型

| 型号<br>代码 | D | V | T             | L         |
|----------|---|---|---------------|-----------|
| NBL01    | 6 | 2 | 2 3 4 5 6 7 8 | 4 5 6 7 8 |

NBL01—D8—V3—T4—L6

尺寸指定型

| 型号<br>代码 | D    | V    | T    | L    |
|----------|------|------|------|------|
| NBL51    | 6~15 | 2~11 | 2~30 | 3~60 |

NBL51—D10—V5—T7—L15



未税价(元)

优惠价

| 数量 | 1~19 | 20~  |
|----|------|------|
| 价格 | 100% | 另行报价 |



交货期

7

带金属垫圈盖型

| 代码    | 类型  | 材质  |        | 硬度    | 颜色 |
|-------|-----|-----|--------|-------|----|
|       |     | 聚氨酯 | 垫圈     |       |    |
| NBL71 | 带金属 | 乙醚类 | SUS304 | 肖氏A90 | 黑色 |
| NBL72 | 垫圈  | 聚氨酯 |        |       |    |
| NBL76 | 盖型  | 酯类  |        |       |    |
| NBL77 | 盖型  | 聚氨酯 |        |       |    |

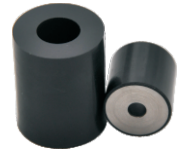

① 聚氨酯经时间的增长可能会产生变色, 但对其特性等并无影响。

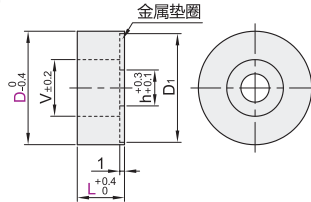

视角标准：第一视角

| 型号<br>代码 | D  | L              | M<br>适用螺钉 | V   | D <sub>1</sub> | h  |
|----------|----|----------------|-----------|-----|----------------|----|
| NBL71    | 12 | 10             | M3        | 6   | 11             | 3  |
|          | 15 | 10 15 20       | M4        | 8   | 14             | 4  |
| NBL72    | 20 | 10 15 20 25    | M5        | 9.5 | 19             | 5  |
| NBL76    | 25 | 10 15 20 25 30 | M6        | 11  | 24             | 6  |
| NBL77    | 30 | 15 20 25 30 40 | M8        | 14  | 29             | 8  |
|          | 40 | 25 30 40 50    | M10       | 17  | 39             | 10 |



请按图示订货

| 型号<br>代码 | D  | L        |
|----------|----|----------|
| NBL72    | 12 | 10 15 20 |

NBL71—D12—L10



未税价(元)

优惠价

| 数量 | 1~9  | 10~  |
|----|------|------|
| 价格 | 100% | 另行报价 |



交货期

7