标准型/厚壁型

代码	类型		材质 国标	材质 相当	表面处理	附件
FAB01	紧定螺钉锁紧型	标准型	45	S45C	发黑	2个紧定螺钉
FAB02					无电解镀镍	2个紧定螺钉(不锈钢)
FAB06			0Cr18Ni9	SUS304	—	
FAB21			LY11	A2017	本色阳极氧化	
FAB22					黑色阳极氧化	2个紧定螺钉
FAB23						
FAB51		厚壁型	45	S45C	发黑	2个紧定螺钉
FAB52					无电解镀镍	2个紧定螺钉(不锈钢)
FAB56			0Cr18Ni9	SUS304	—	

来图定制

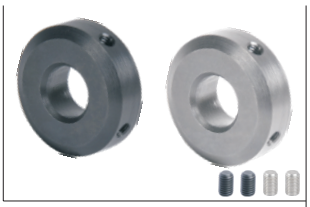

如对防锈有要求，请优先选用不锈钢材质或无电解镀镍产品。

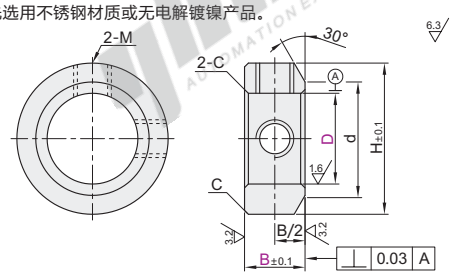

视角标准：第一视角

型号 代码	D	B	H	d	C	紧定螺钉 M×长度
标准型 (S45C) FAB01 FAB02	3	6 8	7	4.5	0.3	M3×3
	4	6 8	8	5.5		
	5	6 8 10	11	10		M4×3
	6	6 8 10	12	11		
	8	6 8 10	14	12		
	10	6 8 10	16	13		
	12	6 8 10 12	20	15	0.6	M5×4 (仅B6为)
	13	8 10 12	22	18		
(SUSS304) FAB06	15 (+0.05 +0.01)	8 10 12	24	20		M4×3
	16	8 10 12 15	26	22		M6×5 (仅B8为)
(A2017) FAB21 FAB22 FAB23	18	10 12 15	32	27		M5×4
	20	10 12 15				
	25	12 15 18	38	31		
	30	15 18 20	46	38	0.8	M8×6
	35	15 18 20	50	40		
	40	20 22	60	45		M10×8
	50	22 25	70	55		

型号 代码	D	B	H	d	C	紧定螺钉 M×长度
厚壁型 (S45C) FAB51 FAB52 (SUSS304) FAB56	5	6 8	14	14	0.6	M4×4
	6	6 8	15	15		
		10	16	16		
	8	8		13		
		10	18			
	10	8		16		
		10	20			
	12	8	22	20		
		10 12	26			M5×5
	13 (+0.012 0)	8	22			M4×4
		10	26			M5×5
	15	8 10	25	24		
		12	28			
	20	10 12 15	32	29		M6×6
	25	12 15 18	42	38		
	30	16	45	42		M8×8
		20	49			
	35	20	59	47	0.8	
	40	20 22	72	55		M10×10
	50	25	79	65		

厚壁型D5、D6规格时，H=d（无30°倒角）。

紧凑型

代码	类型		材质 国标	材质 相当	表面处理	附件
FAC01	紧定螺钉锁紧型	紧凑型	45	S45C	发黑	2个紧定螺钉
FAC02					无电解镀镍	2个紧定螺钉(不锈钢)
FAC06			0Cr18Ni9	SUS304	—	

来图定制

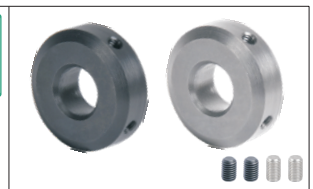

如对防锈有要求，请优先选用不锈钢材质或无电解镀镍产品。

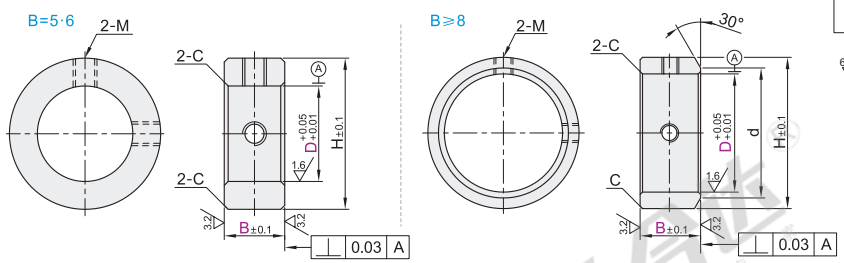

视角标准：第一视角

型号 代码	D	B	H	d	C	紧定螺钉 M×长度
FAC01 FAC02 FAC06	5	5	11	—	0.3	M3×3
	6		12			
	8		14			
	10		16			
	12		19		0.6	
	15		22			
	20	6	27			M4×3
		8		22.5		
	25		32	27.5		
		10				
	30		39	32.5		M5×4
		12	41			M6×5
	35	10	44	37.5	0.8	M5×4
		12	46			M6×5
	40	15	51	42.5		M5×4
		18	53			M6×5

请按图示订货

紧凑型

型号 代码	D	B
FAC01 FAC02	5	5
	6	
	8	

FAC02 — D5 — B5

未税价(元)

优惠价

数量	1~9	10~
价格	100%	另行报价

交货期 5