外置门用/内置门用 （材质：钢+ZDC）

无扣力

代码	类型		扣力	材质	表面处理
HFB26	外置门用	锥孔型	无	钢+ZDC	镀铬
HFB27	内置门用				

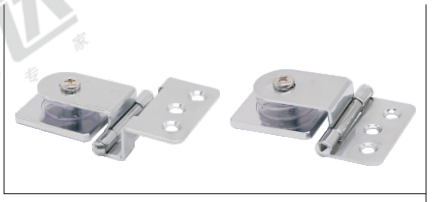

特点：
- 用于玻璃门及树脂门；
- 采用螺钉安装时，请使用螺钉防松剂。

外置门用
HFB26

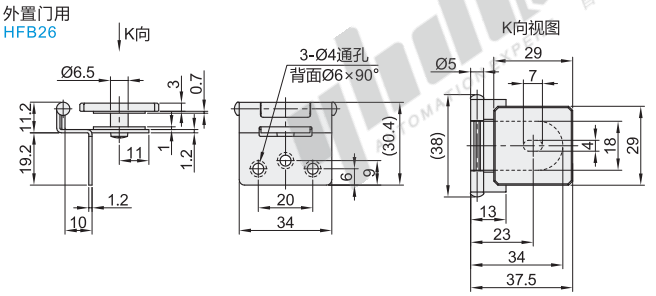

玻璃加工图

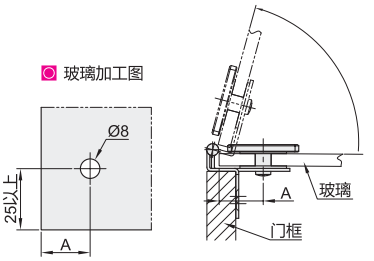

内置门用
HFB27

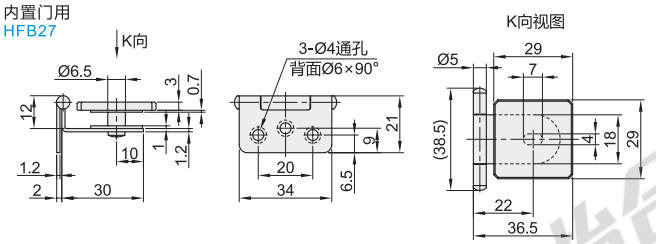

玻璃加工图

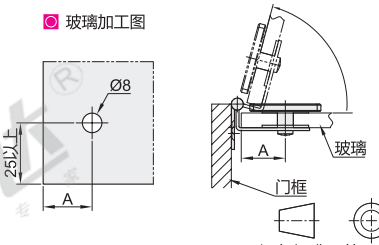

视角标准：第一视角

型号 代码	型号 规格	适用门宽	适用门高	适用玻璃厚度	A	负载(kg)	参考重量(kg/pcs)
HFB26	34	450以下	700以下	4	19	3.9	0.037
				5	18		
				6	17		
HFB27				4	19		0.034
				5	18		
				6	17		

容许负载为使用2个时的数值。　孔加工位置随玻璃厚度而变化。

请按图示订货

型号 代码	型号 规格
HFB26	34

HFB26—34

未税价(元)

优惠价

数量	1~9	10~
价格	100%	另行报价

交货期 30

带扣力

代码	类型		扣力	材质	表面处理
HFB29	外置门用	沉孔型	有	钢+ZDC	镀铬

特点：
- 用于玻璃门及树脂门；
- 采用螺钉安装时，请使用螺钉防松剂；
- 带扣力。

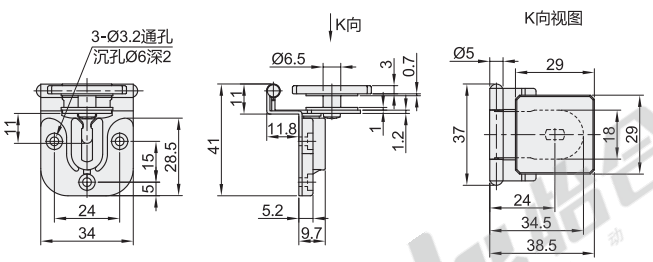

玻璃加工图

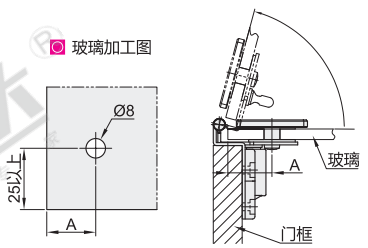

视角标准：第一视角

型号 代码	型号 规格	适用门宽	适用门高	适用玻璃厚度	A	负载(kg)	参考重量(kg/pcs)
HFB29	34	450以下	700以下	4	19	3.9	0.043
				5	18		
				6	17		

容许负载为使用2个时的数值。　孔加工位置随玻璃厚度而变化。

请按图示订货

型号 代码	型号 规格
HFB29	34

HFB29—34

未税价(元)

优惠价

数量	1~9	10~
价格	100%	另行报价

交货期 30