

带座轴承

微型立式座外球面球轴承·螺钉锁紧/偏心套锁紧 铸造型

螺钉锁紧

| 代码 | 类型 | | 材质 | |
|---------|-----|------|--------|--------|
| | | | 轴承座 | 轴承 |
| E-BDJ01 | 经济型 | 螺钉锁紧 | 锌合金 | GCr15 |
| E-BDJ03 | | | SUS304 | SUS420 |

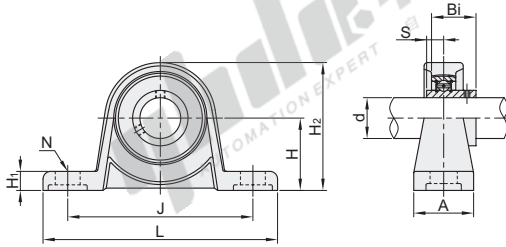

轴承内径公差: H7
外形非安装尺寸公差: CT9
使用温度: -10°C~80°C

轴承座与轴承芯为过渡配合, 交货产品轴承芯略有倾斜为正常现象, 安装后锁紧螺栓会自动调正。

视角标准: 第一视角

| 型号 代码 | 规格 | 国标型号 | d | L | J | H | H ₁ | H ₂ | A | S | N | Bi | 安装螺栓 | 紧固扭力 (N·m) | 基本额定载荷(N) | | 重量(g) | |
|------------------|---------------------|-------|-------|-----|-----|----|----------------|----------------|----|-----|-----|------|------|---------------|-----------|--------|-------|-----|
| | | | | | | | | | | | | | | | 动(Cr) | 静(Cor) | | |
| (锌合金) E-BDJ01 | 08* | KP08 | 8 | 55 | 42 | 15 | 5 | 29 | 13 | 3.5 | 4.8 | 14 | M3 | 0.8 | 3100 | 1200 | 50 | |
| | 000 | KP000 | 10 | 67 | 53 | 18 | 6 | 35 | 16 | 4 | 7 | 14.5 | | | 4600 | 2000 | 70 | |
| | 001 | KP001 | 12 | 71 | 56 | 19 | 7 | 38 | 16 | 4.5 | 7 | 16.5 | M6 | 4 | 5100 | 2400 | 80 | |
| | 002 | KP002 | 15 | 80 | 63 | 22 | 7 | 43 | 18 | 5 | 7 | 17.5 | | | 5600 | 2800 | 120 | |
| | (SUS304) E-BDJ03 | 003 | KP003 | 17 | 85 | 67 | 24 | 7 | 47 | 18 | 5 | 10 | 21 | M8 | 8 | 6000 | 3300 | 140 |
| | | 004 | KP004 | 20 | 100 | 80 | 28 | 9 | 55 | 20 | 6 | 10 | 22.5 | | | 9350 | 5100 | 210 |
| 005 | | KP005 | 25 | 112 | 90 | 32 | 10 | 62 | 20 | 6 | 10 | 22.5 | M10 | 17 | 10100 | 5800 | 270 | |
| 006 | | KP006 | 30 | 132 | 106 | 36 | 11 | 70 | 26 | 6.5 | 13 | 24.5 | | | 13200 | 8300 | 410 | |

E-BDJ03不适用带*规格。



请按图示订货 E-BDJ01-000

| 型号 | | | 国标型号 |
|---------|-----|--|-------|
| 代码 | 规格 | | |
| E-BDJ01 | 000 | | KP000 |
| E-BDJ03 | 001 | | KP001 |



未税价(元)

| 优惠价 | |
|-----|------|
| 数量 | 价格 |
| 1~9 | 100% |
| 10~ | 另行报价 |

| 交货期 | |
|-----|-----|
| 数量 | 交货期 |
| 1~9 | 7 |
| 10~ | 7 |

带座轴承

E6

偏心套锁紧

| 代码 | 类型 | | 材质 | | 表面处理 |
|-------|-----|-------|--------|--------|------|
| | | | 轴承座 | 轴承 | 偏心套 |
| BDJ02 | 标准型 | 偏心套锁紧 | 锌合金 | GCr15 | 发黑 |
| BDS01 | | | SUS304 | SUS420 | — |

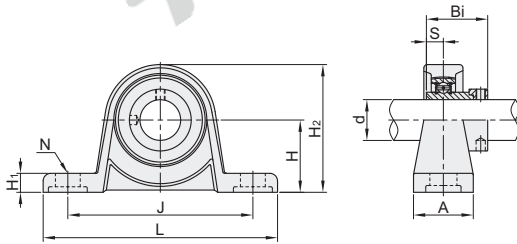

轴承内径公差: H7
外形非安装尺寸公差: CT9
使用温度: -10°C~80°C

轴承座与轴承芯为过渡配合, 交货产品轴承芯略有倾斜为正常现象, 安装后锁紧螺栓会自动调正。

视角标准: 第一视角

| 型号 代码 | 规格 | 国标型号 | d | L | J | H | H ₁ | H ₂ | A | S | N | Bi | 安装螺栓 | 紧固扭力 (N·m) | 基本额定载荷(N) | | 重量(g) |
|-------------------|-----|-------|----|-----|-----|----|----------------|----------------|----|-----|----|------|------|---------------|-----------|--------|-------|
| | | | | | | | | | | | | | | | 动(Cr) | 静(Cor) | |
| (锌合金) BDJ02 | 000 | UP000 | 10 | 67 | 53 | 18 | 6 | 35 | 16 | 4 | 7 | 17.5 | M6 | 4 | 4600 | 2000 | 77 |
| | 001 | UP001 | 12 | 71 | 56 | 19 | 7 | 38 | 16 | 4.5 | 7 | 18.5 | | | 5100 | 2400 | 91 |
| | 002 | UP002 | 15 | 80 | 63 | 22 | 7 | 43 | 18 | 5 | 7 | 20.5 | | | 5600 | 2800 | 125 |
| (SUS304) BDS01 | 003 | UP003 | 17 | 85 | 67 | 24 | 7 | 47 | 18 | 5 | 10 | 24.5 | M8 | 8 | 6000 | 3300 | 156 |
| | 004 | UP004 | 20 | 100 | 80 | 28 | 9 | 55 | 20 | 6 | 10 | 25.5 | | | 9350 | 5100 | 230 |
| | 005 | UP005 | 25 | 112 | 90 | 32 | 10 | 62 | 20 | 6 | 10 | 25.5 | M10 | 17 | 10100 | 5800 | 294 |
| | 006 | UP006 | 30 | 132 | 106 | 36 | 11 | 70 | 26 | 6.5 | 13 | 26.5 | | | 13200 | 8300 | 454 |



请按图示订货 BDJ02-000

| 型号 | | | 国标型号 |
|-------|-----|--|-------|
| 代码 | 规格 | | |
| BDJ02 | 000 | | UP000 |
| BDS01 | 001 | | UP001 |



未税价(元)

| 优惠价 | |
|-----|------|
| 数量 | 价格 |
| 1~9 | 100% |
| 10~ | 另行报价 |

| 交货期 | |
|-----|-----|
| 数量 | 交货期 |
| 1~9 | 7 |
| 10~ | 7 |