代码	类型		材质 国标	材质 相当	表面处理	附件
FAP01	分离型	标准型	45	S45C	发黑	2个内六角圆柱头螺钉
FAP02					无电解镀镍	2个内六角圆柱头螺钉(不锈钢)
FAP06			0Cr18Ni9	SUS304	—	
FAP21						
FAP22			LY11	A2017	本色阳极氧化	
FAP23					黑色阳极氧化	2个内六角圆柱头螺钉

来图定制

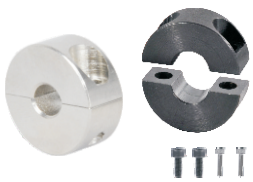

如对防锈有要求，请优先选用不锈钢材质或无电解镀镍产品。

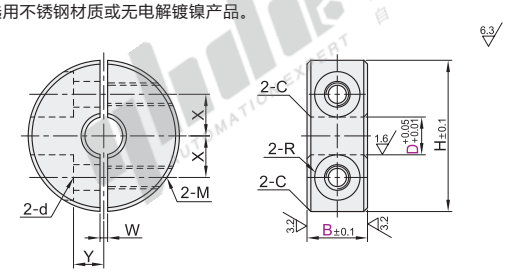

视角标准：第一视角

型号 代码	D	B	H	M	d	R	W	X	Y	C
(S45C) FAP01 FAP02 (SUS304) FAP06	3	8	16				1	4.5	2.2	0.6
	4	8	18	M3	3.4	3		5	3	
	5	8	20					5.5	4	
		10	22	M4	4.5	3.75		6.5		
	6	8	20	M3	3.4	3		6		
		10		M4	4.5	3.75				
	8	8	25	M3	3.4	3		8		
		10		M4	4.5	3.75				
		12	30	M5	5.5	4.5		9	5	
		15		M6	6.6	6				
	10	8		M3	3.4	3				
		10		M4	4.5	3.75				
		12		M5	5.5	4.5				
		15	35	M6	6.6	6			6	
	12	8	30	M3	3.4	3		10	5	
		10		M4	4.5	3.75				
		12		M5	5.5	4.5				
		15	35	M6	6.6	6		11	6	
	13	10	30	M4	4.5	3.75	1.5	10	5	
		12	34	M5	5.5	4.5		11		
		15	35	M6	6.6	6				
	15	10	34	M4	4.5	3.75		11.5	6	
		12	35	M5	5.5	4.5		12		
		15	40	M6	6.6	6		13	8	
	16	10	35	M5	5.5	4.5		12	6	
		12								
		15		M6	6.6	6		13	8	
	18	10	40	M5	5.5	4.5		14	7	
		12								
		15	45	M6	6.6	6		15	8	
	20	10	40	M5	5.5	4.5		14	7	
		12								
		15	45	M6	6.6	6		15	8	
	25	12		M5	5.5	4.5		17	7	
		15	50	M6	6.6	6		18	10	
		20	55					20		
	30	15								
		20	60	M8	9	7		23		
	35	15		M6	6.6	6	2		12	1
	40	18	70	M8	9	7		26	13	
	50	22	85	M10	11	9	3	32	16	
	60	22	95					37	18	
	80	32	130	M16	18	13	5	50	22	1.6
	100	36	150					60	26	

型号 代码	D	B	H	M	d	R	W	X	Y	C
(A2017) FAP21 FAP22 FAP23	3	8	16	M3	3.4	3	1	4.5	2.2	0.5
	4		18					5	3	
	5		20					5.5	4	
	6							6		
	8		25				1.5	8		
	10	10	30	M4	4.5	3.75		9	5	
	12							10		
	13									
	15		34					11.5	6	
	16		35	M5	5.5	4.5		12		
	20		40					14	7	
	25	12	45					17		
	30	15	55	M6	6.6	6		20	10	1
	35		60				2	23	12	
	40	18	70	M8	9	7		26	13	
	50	22	85	M10	11	9	3	32	16	

请按图示订货

型号 代码	D	B
FAP01 FAP02	3	8
	4	
	5	

FAP02 — D3 — B8

未税价(元)

优惠价

数量	1~9	10~
价格	100%	另行报价

交货期 5