LM45/45L系列 · 有铁芯动子

光栅尺编码器 碳钢

单轴直线电机模组

代码	类型		材质	重复精度(mm)
BCA06	45系列	有铁芯动子	碳钢	±0.0015
BCE06	45L系列			

来图定制

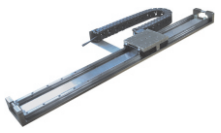

特点：高速度、长行程、高精度、高响应、大推力。

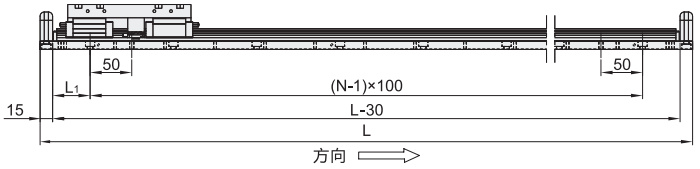

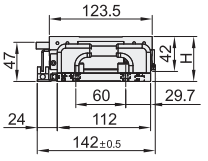

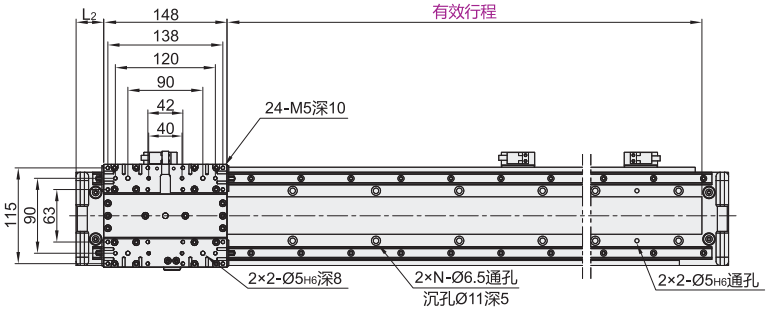

视角标准：第一视角

45系列

型号 代码	型号 重复精度选择	有效行程	标配驱动器	L	L1	L2	N (孔数)	H	推力 (N)	最大速度 (m/s)	额定负载 (Kg)	重量 (kg)
BCA06	02 (±0.0015)	100	P (松下) S (高创)	320	45	33	3	54	500	3	45	9
		200		420			4					10
		300		520			5					11
		400		620			6					13
		500		720			7					14
		600		820			8					15
		700		920			9					17
		800		1020			10					18

标配松下驱动器(用于搭配脉冲信号)或高创(用于搭配总线信号)，如需选配其它直线电机驱动器请与我司联系。

45L系列

型号 代码	型号 重复精度选择	有效行程	标配驱动器	L	L1	L2	N (孔数)	H	推力 (N)	最大速度 (m/s)	额定负载 (Kg)	重量 (kg)
BCE06	02 (±0.0015)	100	P (松下) S (高创)	470	45	33	5	54	1000	3	90	12
		200		570			6					15
		300		670			7					16
		400		770			8					18
		500		870			9					19
		600		970			10					20
		700		1070			11					22
		800		1170			12					23
		900		1270			13					24
		1000		1370			14					26

标配松下驱动器(用于搭配脉冲信号)或高创(用于搭配总线信号)，如需选配其它直线电机驱动器请与我司联系。

如尺寸不适用，可来图定制

代码	系列	行程	拖链安装方向	重复精度(mm)	防尘要求
BCA06	45	可根据客户需求定制	可根据客户需求定制	±0.0015	可根据客户需求定制
BCE06	45L				

请按图示订货

型号 代码	型号 重复精度选择	有效行程	标配驱动器
BCA06	02	100	P
		200	S

BCA06— 02—100—P

未税价(元)

优惠价

数量	1~4	5~
价格	100%	另行报价

交货期 14 有效行程 < 800

交货期 21 有效行程 ≥ 800