扣紧螺母/卡式螺母/K帽

扣紧螺母

代码	类型	材质		表面处理	适用标准
		国标	相当		
TBC80	扣紧螺母	0Cr18Ni9	SUS304	—	DIN 7967-1970

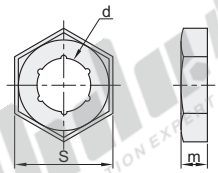

视角标准：第一视角

型号		d	S	m
代码	适用螺纹M			
TBC80	6	5.3	10	3
	8	7.1	13	3.5
	10	8.8	17	4
	12	10.7	19	4.5
	14	12.4	22	5
	16	14.4	24	

Example 使用示例

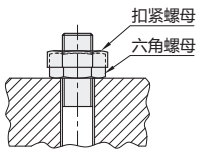

使用说明
- 用普通六角螺母将被连接件紧固，然后旋上扣紧螺母并用手拧紧；
- 使其与普通螺母的支承面接触(如图所示)；
- 扣紧螺母一般不作为主受力紧固件，其作用是背紧在螺母上防止螺母松脱。

请按图示订货

型号 代码 TBC80 M 6 8 — TBC80—M6

优惠价

数量	1~49	50~
价格	100%	另行报价

未税价(元)

交货期 7

卡式螺母

代码	类型	螺纹	材质		表面处理
			国标	相当	
TBC85	卡式螺母	粗牙	0Cr18Ni9	SUS304	—

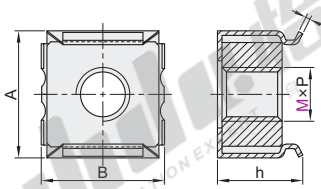

视角标准：第一视角

型号		螺距P	h	t	A	B	适用板厚
代码	M						
TBC85	5	0.8	8.7	0.45	13.2	13.2	0.7~1.6
	6	1.0	8.8		13.3	13.3	
	8	1.25	10.4	0.5	16.7	16.7	1.0~1.7
	10	1.5	10.9		16.8	16.8	

Example 使用示例

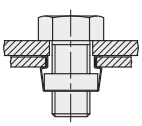

使用说明
- 利用两侧的卡位固定在板上；
- 适用于导轨及场地装配，具有高承载力。

请按图示订货

型号 代码 TBC85 M 5 6 — TBC85—M6

优惠价

数量	1~49	50~
价格	100%	另行报价

未税价(元)

交货期 7

K帽

代码	类型	螺纹	材质		表面处理
			国标	相当	
TBC40	K帽	粗牙	0Cr18Ni9	SUS304	—

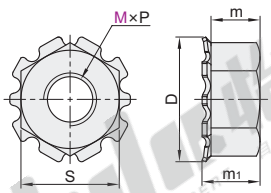

视角标准：第一视角

型号		螺距P	D		S	m	m1
代码	M		max	min			
TBC40	3	0.5	7.3	6.9	5.5	2.4	3.4
	4	0.7	8.2	7.9	7	3.2	4.3
	5	0.8	9.3	9	8	4	5.4
	6	1.0	11.2	10.8	10	5	6.4
	8	1.25	16	14.6	13	6.5	8.3
	10	1.5	19.1	18.7	17	8	10.4

请按图示订货

型号 代码 TBC40 M 3 4 — TBC40 — M4

优惠价

数量	1~49	50~
价格	100%	另行报价

未税价(元)

交货期 7