真空类管道配件

◀ 夹式45°弯头/夹式90°弯头/卡式90°弯头/变径接头
◀ 夹式三通/异径三通/卡式三通/卡式四通/夹式四通
KF标准/ISO标准

夹式45°弯头

代码	类型	标准	材质
BLQ11	夹式45°弯头	KF	SUS304

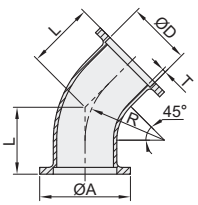

视角标准：第一视角

型号 代码	规格	A	D	T	L	R
BLQ11	10	30	14	1.5	21.2	15
	16		19		25.4	25
	25	40	28		29.5	35
	40	55	44	2	35.7	50
	50	75	54		37.8	55

夹式90°弯头

代码	类型	标准	材质
BLQ12	夹式90°弯头	KF	SUS304

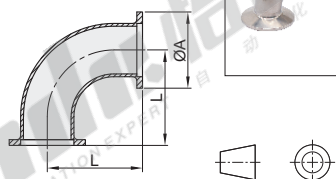

视角标准：第一视角

型号 代码	规格	A	L
BLQ12	10	30	30
	16		40
	25	40	50
	40	55	65
	50	75	70

卡式90°弯头

代码	类型	标准	材质
BLQ13	卡式90°弯头	ISO	SUS304

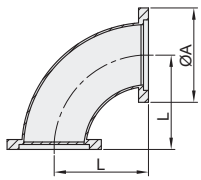

视角标准：第一视角

型号 代码	规格	A	L
BLQ13	63	95	100
	80	110	120
	100	130	160
	160	180	158
	200	240	209
	250	290	387

变径接头·坡口型

代码	类型	标准	材质
BLQ14	坡口型	KF	SUS304

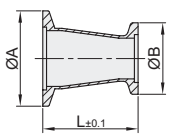

视角标准：第一视角

型号 代码	规格	A	B	L
BLQ14	2516	40	30	40
	4025	55	40	

变径接头·直通型

代码	类型	标准	材质
BLQ15	直通型	KF	SUS304

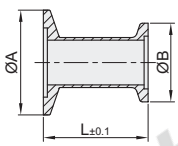

视角标准：第一视角

型号 代码	规格	A	B	L
BLQ15	2516	40	30	40
	4025	55	40	

夹式三通

代码	类型	标准	材质
BLQ17	夹式三通	KF	SUS304

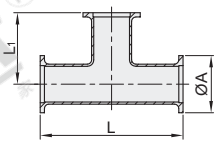

视角标准：第一视角

型号 代码	规格	A	L	L_1
BLQ17	16	30	80	40
	25	40	100	50
	40	55	130	65
	50	75	140	70

异径三通

代码	类型	标准	材质
BLQ16	异径三通	KF	SUS304

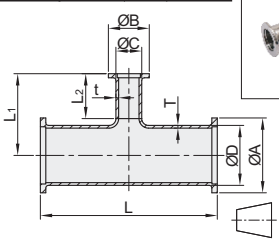

视角标准：第一视角

型号 代码	规格	A	D	T	B	C	t	L	L_1	L_2
BLQ16	2516	40	28	1.5	30	19	1.5	100	50	33.2
	4016	55	45					130	60	
	4025				40	28				
	5016	75	54	2	30	19		140	65	35.2
	5025				40	28				
	5040				55	44	2			

请按图示订货

型号 代码	规格
BLQ16	2516
	4016

BLQ16—2516

未税价(元)

优惠价

数量	1~99	100~
价格	100%	另行报价

交货期 7

卡式三通

代码	类型	标准	材质
BLQ18	卡式三通	ISO	SUS304

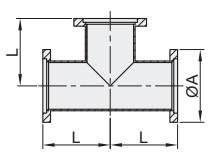

视角标准：第一视角

型号 代码	规格	A	L
BLQ18	63	95	88
	80	110	108
	100	130	
	160	180	138
	200	240	178
	250	290	208

卡式四通

代码	类型	标准	材质
BLQ20	卡式四通	ISO	SUS304

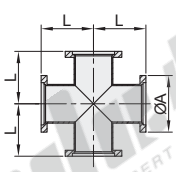

视角标准：第一视角

型号 代码	规格	A	L
BLQ20	63	95	88
	80	110	108
	100	130	
	160	180	138
	200	240	178
	250	290	208

夹式四通

代码	类型	标准	材质
BLQ19	夹式四通	KF	SUS304

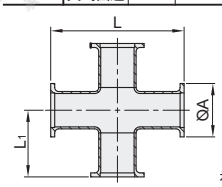

视角标准：第一视角

型号 代码	规格	A	L	L_1
BLQ19	16	30	80	40
	25	40	100	50
	40	55	130	65
	50	75	140	70