T型接头

代码	类型		材质			表面处理
			主体	螺纹部	脱离环部	主体
J-XXF51	外螺纹	T型接头	黄铜	黄铜	POM	镀镍

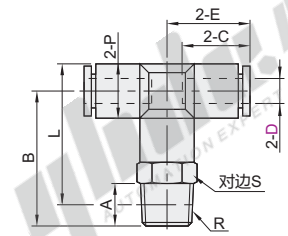

视角标准：第一视角

型号 代码	D	公称型号	R	A	B	L	P	C	E	S	有效断面积 (mm^2)	重量 (g)
J-XXF51		M5	M5	3.5	18.5	20.5			18.5	12	1.57	9.6
	4	1	R1/8	7.5	21	23	11	14.9	18.2		7.95	10.6
		2	R1/4	10	24	23.5			18.5	14		14.5
		M5	M5	3.5	19.5	22.5			19.5	12	1.57	10.9
	6	1	R1/8	7.5	22	24.9		17	19.1			11.9
		2	R1/4	10	25	25.7	13		19.15	14	7.95	15.8
		3	R3/8	10.5	26	26				17		21.2
		1	R1/8	7.5	25	28.4			23.2	14	16.58	16.2
	8	2	R1/4	10	27.5	29	14.5	18.1	23.1		22.67	18.2
		3	R3/8	10.5	28.5	29.3			23.2			23.9
		2	R1/4	10	30	33	18.6		27.2	17	31.79	29.9
	10	3	R3/8	10.5	30.5	32.9		20.2	27.15		36.17	31.7
		4	R1/2	13.5	34	35	18.5		27.1	21		42.7
		2	R1/4	10	30.5				29.5	17	31.79	34.2
	12	3	R3/8	10.5	31	34.9	21	23.4	29.3		36.17	36
		4	R1/2	13.5	34.5	36.6			29.5	21		47

请按图示订货

型号		公称型号
代码	D	
J-XXF51	4	M5
		1

J-XXF51－D4－M5

未税价(元)

优惠价

数量	1~29	30~
价格	100%	另行报价

交货期 1

Y型三通接头

代码	类型		材质			表面处理
			主体	螺纹部	脱离环部	主体
J-XXF71	外螺纹	Y型三通接头	黄铜	黄铜	POM	镀镍

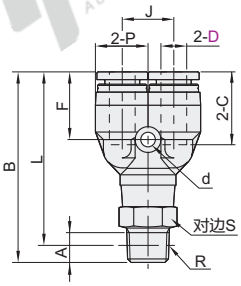

视角标准：第一视角

型号 代码	D	公称型号	R	A	B	L	P	C	J	d	F	S	有效断面积 (mm^2)	重量 (g)
J-XXF71		M5	M5	3.5	39	35.5	11					12	1.57	10.2
	4	1	R1/8	7.5	41.8	37.8	10.9	14.9	11	3.4	14		7.95	11.2
		2	R1/4	10	44.8	38.8						14		15.1
		M5	M5	3.5	42	38.5	13					12	1.57	12.0
	6	1	R1/8	7.5	44	40		17	13		15			13.0
		2	R1/4	10	47	41	12.9					14	7.95	16.9
		3	R3/8	10.5	47.6	41.2				3.2		17		22.3
		1	R1/8	7.5	50.9	46.9	14.4					14	16.58	17.7
	8	2	R1/4	10	53.5	47.5	14.5	18.1	14.5		18		22.67	19.7
		3	R3/8	10.5	54.1	47.7	14.4							25.4
		2	R1/4	10	58.4	52.4						17	31.79	32.2
	10	3	R3/8	10.5	59.3	52.9	18.3	20.2	18.5	4.5	21		36.17	34.0
		4	R1/2	13.5	62.6	54.4						21		45.0
		2	R1/4	10	63.9	57.9						17	31.79	39.0
	12	3	R3/8	10.5	67	60.6	21	23.4	21	4.2	21.5		36.17	40.8
		4	R1/2	13.5	68	60						21		51.8

请按图示订货

型号		公称型号
代码	D	
J-XXF71	4	M5
		1

J-XXF71－D4－M5

未税价(元)

优惠价

数量	1~29	30~
价格	100%	另行报价

交货期 1