30度梯形丝杠用螺帽

紧凑型/嵌入型/螺孔型/腰孔型

法兰型

紧凑型

代码	类型			配合形式	螺纹旋向	材质
LJP60	法兰型	紧凑型	圆型	标准型	左旋	黄铜
LJP61					右旋	
LJP62				通配型	左旋	
LJP63					右旋	
LJP67			双孔对边型	标准型	左旋	
LJP66					右旋	
LJP68				通配型	左旋	
LJP69					右旋	

来图定制

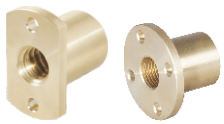

通配型梯形丝杠和螺帽配合会有较大间隙，如需紧配请选择标准型。

圆型
LJP60/61/62/63

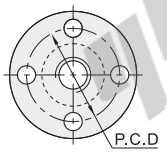

双孔对边型
LJP66/67/68/69

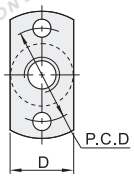

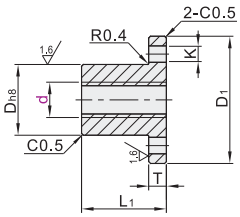

视角标准：第一视角

型号 代码	d	螺距 P	D	L_1	D_1	T	P.C.D	K	动态容许推力 (KN)	重量(g) LJP60/61/62/63	重量(g) LJP66/67/68/69
圆型 LJP60 LJP61 LJP62 LJP63	10	2	16	19	33	4	24	3.3	1.98	38	27
	12		18	24	37	5	27	4.3	3.10	58	45
	14	3	20		39		29		3.88	72	56
	16		22	28	41		31		5.30	88	71
双孔对边型 LJP66 LJP67 LJP68 LJP69	20	4	26	32	45		35		7.81	110	92
	22	5	28	40	51	6	39	5.3	9.83	173	140
	25		31		54		42		11.33	172	140
	28		34	45	59	7	46	6.3	14.38	212	168
	32	6	38		63		50		16.89	270	225

嵌入型/螺孔型/腰孔型

代码	类型		配合形式	螺纹旋向	材质
LJP80	法兰型	嵌入型	标准型	右旋	黄铜
LJP81			通配型		
LJP85		螺孔型	标准型		
LJP86			通配型		
LJP90		腰孔型	标准型		
LJP91			通配型		

来图定制

通配型梯形丝杠和螺帽配合会有较大间隙，如需紧配请选择标准型。

嵌入型
LJP80/81

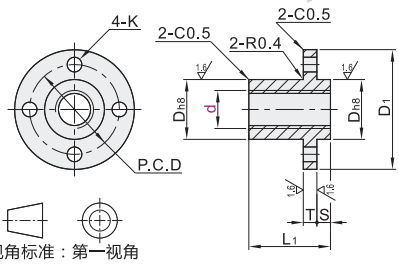

视角标准：第一视角

螺孔型
LJP85/86

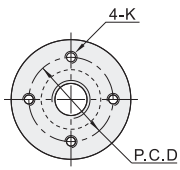

腰孔型
LJP90/91

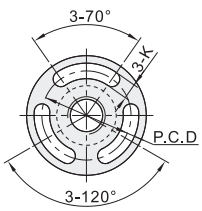

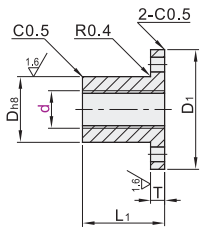

型号 代码	d	螺距 P	D	L_1	D_1 LJP80 LJP81	D_1 LJP85/86 LJP90/91	T	S	P.C.D LJP80 LJP81	P.C.D LJP85/86 LJP90/91	K LJP80/81 LJP90/91	K LJP85 LJP86	动态容许推力(KN)	重量(g) LJP80 LJP81	重量(g) LJP85 LJP86	重量(g) LJP90 LJP91
嵌入型 LJP80 LJP81	*14	3	22	30	45	45	5	5	33	31	5.3	M4	4.88	108	110	96
	*16		28	35	53	52	6	6	40	38	6.5	M5	6.65	201	202	177
螺孔型 LJP85 LJP86	*20	4	32	40	57	57			44	42			9.80	258	262	233
	*22	5	36	50	61	62	7		48	47			12.33	401	411	376
	*25												14.20	342	351	315
腰孔型 LJP90 LJP91	28	6	44	56	–	77	8	–	–	58	9	M6	17.92	–	643	567
	32												21.06	–	592	518

LJP80/81仅适用带*d尺寸。

请按图示订货

紧凑型

型号 代码	型号 d	螺距P
LJP60	10	2
LJP61	12	

LJP60—d10

嵌入型

型号 代码	型号 d	螺距P
LJP80	14	3
LJP81	16	

LJP80—d14

未税价(元)

优惠价

数量	1~9	10~
价格	100%	另行报价

交货期 5

标准型

交货期 7

通配型