

# 滚轮

## 带键槽型/带键槽螺纹孔型 直柱形 带衬层

### 带键槽型

L尺寸选择型	L尺寸指定型	类型	材质		硬度
			芯材	衬层	
QAK30	QAK01	带键槽型	SUS304	聚氨酯	肖氏A90
QAK31	QAK02				肖氏A70
QAK32	QAK03				肖氏A50
QAK33	QAK04		A5052	(自然色)	肖氏A90
QAK34	QAK05				肖氏A70
QAK35	QAK06				肖氏A50

① 因时间的增长材质聚氨酯可能会产生变色,但其特性不影响使用。

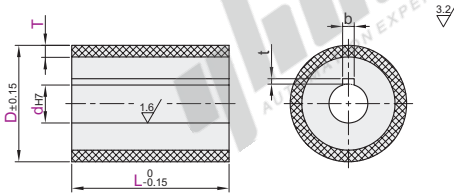

### 键槽尺寸

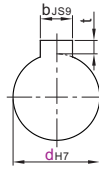

轴径 d	b 基准尺寸	b 偏差(JS9)	t 基准尺寸	t 偏差
8	3	±0.0125	1.4	
10	4		1.8	+0.1 0
12	4		2.3	
15	5	±0.0150	2.8	
20	6		2.8	
25	8		3.3	+0.2 0
30	8	±0.0180		

视角标准: 第一视角

### L尺寸选择型

型号	D	dH7	L	T
代码	D	dH7	L	T
QAK30	20	8	15 20 25 30 40 50	3
QAK31	25	10	15 20 25 30 40 50	
QAK32	30	10 12	15 20 25 30 40 50	
QAK33	35	12 15	20 25 30 40 50	
QAK34	40	12 15	20 25 30 40 50	
QAK35	50	20 25	25 30 40 50	

### L尺寸指定型

型号	D	dH7	L	T
代码	D	dH7 <th>最小单位1</th> <th>T</th>	最小单位1	T
QAK01	20	8	20~100	3
QAK02	25	8 10 12		
QAK03	30	8 10 12 15		
QAK04	35	10 12 15 20		
QAK05	40	10 12 15 20 25		
QAK06	50A	10 12 15		
	60	12 15 20	5	10
	80	15 20 25		
	100	20 25 30		

### L尺寸选择型

型号	D	dH7	L
代码	D <td>dH7 <td>L</td> </td>	dH7 <td>L</td>	L
QAK30	20	8	15(20)
QAK33	25	10	20

### L尺寸指定型

型号	D	dH7	L	T
代码	D <td>dH7 <td>L <td>T</td> </td></td>	dH7 <td>L <td>T</td> </td>	L <td>T</td>	T
QAK01	20	8	20~100	3
QAK02	25	8(10)12	20~100	3

### 可选加工(L尺寸指定型)

型号	D	dH7	L	T	可选加工代码
代码	D <td>dH7 <td>L <td>T <td>可选加工代码</td> </td></td></td>	dH7 <td>L <td>T <td>可选加工代码</td> </td></td>	L <td>T <td>可选加工代码</td> </td>	T <td>可选加工代码</td>	可选加工代码
QAK02	25	8(10)12	20~100	3	EP
QAK02	25	8(10)12	20~100	3	EP

### 优惠价

数量	1~9	10~
价格	100%	另行报价

交货期
7

请按图示订货

QAK31-D25-d10-L20

QAK02-D25-d10-L20-T3

QAK02-D25-d10-L20-T3-EP

未税价(元)

### 带键槽螺纹孔型

L尺寸选择型	L尺寸指定型	类型	材质		硬度
			芯材	衬层	
QAK36	QAK21	带键槽螺纹孔型	SUS304	聚氨酯	肖氏A90
QAK37	QAK22				肖氏A70
QAK38	—				肖氏A50
QAK39	QAK24		A5052	(自然色)	肖氏A90
QAK40	QAK25				肖氏A70
QAK41	QAK26				肖氏A50

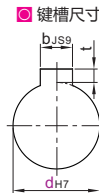
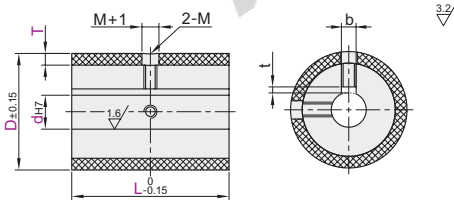

轴径 d	b 基准尺寸	b 偏差(JS9)	t 基准尺寸	t 偏差
8	3	±0.0125	1.4	
10	4		1.8	+0.1 0
12	4		2.3	
15	5	±0.0150	2.8	
20	6		2.8	
25	8		3.3	+0.2 0
30	8	±0.0180		

视角标准: 第一视角

### L尺寸选择型

型号	D	dH7	L	T	M
代码	D <td>dH7 <td>L <td>T</td> <td>M</td> </td></td>	dH7 <td>L <td>T</td> <td>M</td> </td>	L <td>T</td> <td>M</td>	T	M
QAK36	20	8	15 20 25 30 40 50	3	3
QAK37	25	10	15 20 25 30 40 50		
QAK38	30	10 12	15 20 25 30 40 50		
QAK39	35	12 15	20 25 30 40 50		
QAK40	40	12 15	20 25 30 40 50		
QAK41	50	20 25	25 30 40 50		

### L尺寸指定型

型号	D	dH7	L	T	M
代码	D <td>dH7 <th>最小单位1</th> <th>T</th> <th>M</th> </td>	dH7 <th>最小单位1</th> <th>T</th> <th>M</th>	最小单位1	T	M
QAK21	20	8	20~100	3	M3
QAK22	25	8 10 12			
QAK24	30	8 10 12 15			
QAK25	35	10 12 15 20			
QAK26	40	10 12 15 20 25			
	50A	10 12 15			
	60	12 15 20	5	M5	
	80	15 20 25			
	100	20 25 30			

### L尺寸选择型

型号	D	dH7	L
代码	D <td>dH7 <td>L</td> </td>	dH7 <td>L</td>	L
QAK36	20	8	15(20)
QAK37	25	10	20

### L尺寸指定型

型号	D	dH7	L	T
代码	D <td>dH7 <td>L <td>T</td> </td></td>	dH7 <td>L <td>T</td> </td>	L <td>T</td>	T
QAK21	20	8	20~100	3
QAK22	25	8(10)12	20~100	3

### 可选加工(L尺寸指定型)

型号	D	dH7	L	T	可选加工代码
代码	D <td>dH7 <td>L <td>T</td> <td>可选加工代码</td> </td></td>	dH7 <td>L <td>T</td> <td>可选加工代码</td> </td>	L <td>T</td> <td>可选加工代码</td>	T	可选加工代码
QAK22	25	8(10)12	20~100	3	EP
QAK22	25	8(10)12	20~100	3	EP

请按图示订货

QAK37-D25-d10-L20

QAK22-D25-d10-L20-T3

QAK22-D25-d10-L20-T3-EP

未税价(元)

优惠价		
数量	1~9	10~
价格	100%	另行报价

交货期
7

可选加工

代码	技术说明	
EP	<b>变更为黑色防静电聚氨酯</b>	<b>选型方法 EP</b> ① 将普通聚氨酯变更为防静电聚氨酯。 ② 硬度肖氏A90的聚氨酯表面电阻率为 $4.0 \times 10^9 \Omega \cdot M$ ; ③ 硬度肖氏A50和肖氏A70的聚氨酯表面电阻率为 $1.0 \times 10^9 \Omega \cdot M$ 。(温度30℃/湿度60%)