标识牌

代码	类型	材质	阻燃等级	使用温度
ZIL25	标识牌	尼龙66	UL94V-2	-40℃~+85℃

特点：
- 为边开四孔之长方形空白铭牌，绝缘性良好，耐久性不易老化。

使用方法：
- 用油性笔书写在较粗具有砂纹一面，再用锁式扎带固定即可。

产品用途：
- 一般电线、电缆之记号标示，适用扎线带宽度4.8mm以下。

规格：15

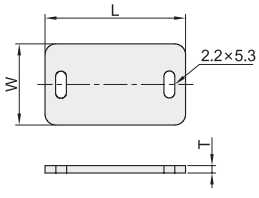

规格：21

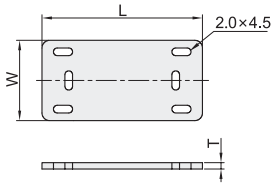

规格：25

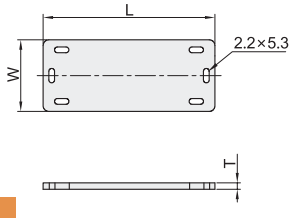

规格：50

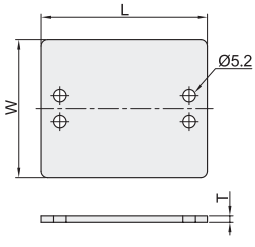

销售方式	每袋数量
袋	100PCS

视角标准：第一视角

型号		颜色	销售方式	宽度 W	长度 L	厚度 T
代码	规格					
ZIL25	15	W(白色)	袋 (100pcs/袋)	15.2	26	1.2
	21			21.2	42.2	
	25			25	60	
	50			50	62	1.3

请按图示订货

型号		颜色
代码	规格	
ZIL25	15	W(白色)
	21	

ZIL25 — 15 — W

报价方式 FAX