微动开关

代码	类型	外壳材质	适用保护罩
ZIR53	柱塞型	塑胶	ZIR63

适用保护罩见下表。

UL CE

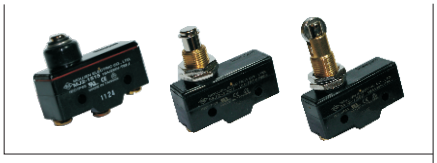

特点

- 一般或密封式头部；
- 接点敏捷；
- 辅助密封式结构；
- 多种不同的头及连杆。

规格：1300

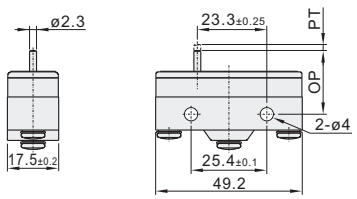

规格：1307

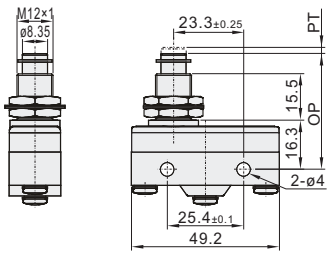

规格：1308

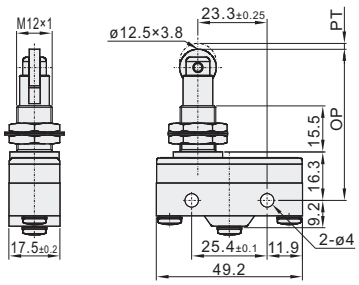

规格：1315

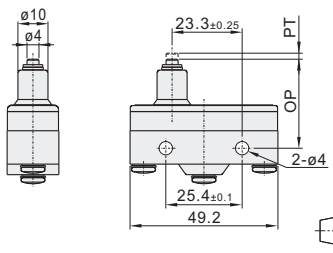

视角标准：第一视角

型号 代码	型号 规格	OF(max) 动作力(g)	RF(min) 回复力(g)	PT(max) 预行程	OT(min) 过行程	DT(max) 行程差	OP 动作位置	
ZIR53	1300	250~450	114	0.5	0.13	0.05	15.9	±0.4
	1307	250~450		0.5	5.5	0.05	38.1	±0.8
	1308	250~450		0.5	3.58	0.05	49.7	±1.2
	1315	540		1.9	1.6	0.06	28.2	±0.5

性能表

动作速度	0. 01mm~1m/s
动作频率	机械：240次/min
	电气：20次/min
接触电阻	15MΩ 以下（DC500V时）
绝缘强度	非连续性端子之间：AC 1000V，50/60Hz，一分钟
	各端子与不带电金属部之间：AC 2000V，50/60Hz，一分钟
耐振动	误动作：10~55Hz，双振幅1.5mm
耐冲击	机械寿命：约1000m/s²
	误动作：约300m/s²
使用环境温度	-25℃~+80℃
	85%RH以下
寿命	机械：20000000次以上
	电气：500000次以上（1.7A 110VAC以下）
认证	CE，CCC，RoHS

额定电压

15A	125或250VAC
1/2A	125VDC
1/4A	250VDC

电气回路

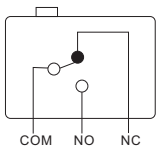

请按图示订货

ZIR53—1300

进口型专用保护罩

代码	类型	外壳材质	适用微动开关
ZIR63	进口型专用保护罩	塑胶	ZIR51/52/53

请按图示订货